

図書館年報

平成28年版

取手市立図書館

目次

1. 取手市の概要.....	1
2. 図書館活動の沿革.....	2
3. 運営の基本方針と努力目標.....	4
4. 事業の概要.....	6
(1) 平成 27 年度図書館事業実績.....	6
(2) 平成 28 年度図書館事業計画.....	11
5. 予算概要.....	14
(1) 予算の推移（20 年間）.....	14
(2) 平成 28 年度図書館予算内訳.....	15
6. 平成 27 年度図書館サービス実績.....	16
7. 利用統計.....	18
(1) 登録者数（個人）.....	18
(2) 年間館別／貸出者数・貸出冊数・返却冊数（個人）.....	18
(3) 取手・ふじしろ図書館利用状況.....	19
(4) 分野別貸出統計.....	20
(5) 団体貸出.....	21
(6) 相互貸借.....	21
(7) 予約提供.....	22
(8) ベストリーダー.....	24
(9) 学習室利用状況（取手図書館）.....	26
(10) レファレンスルーム利用状況.....	26
(11) コピーサービス利用状況.....	26
(12) 館内インターネット利用状況.....	26
(13) 貸出用 PC 利用状況.....	26
(14) 自動貸出機利用状況.....	27
(15) レファレンスサービス.....	27
(16) 年度・項目別利用状況.....	27
8. 蔵書統計.....	28
(1) 分野別蔵書冊数（全館合計）.....	28
(2) 館別蔵書冊数.....	29

(3) 対象別・年度別増加・減少冊数.....	29
(4) 各館分野別蔵書冊数.....	30
9. 購入雑誌・新聞一覧.....	37
(1) 雑誌.....	37
(2) 新聞.....	41
10. 組織と事務分掌.....	42
(1) 組織.....	42
(2) 職員と事務分掌.....	42
11. 施設の概要.....	43
(1) 取手図書館.....	43
(2) ふじしろ図書館.....	44
12. 電算システム.....	45
(1) システム構成.....	45
(2) ネットワーク環境.....	45
13. 図書館協議会.....	46
(1) 委員.....	46
(2) 会議.....	46
14. 利用案内.....	47
15. 条例・規則.....	49
(1) 取手市立図書館設置条例.....	49
(2) 取手市立図書館管理運営規則.....	50

1. 取手市の概要

取手市は、茨城県の南端に位置し、東は小貝川を隔て龍ヶ崎市及び利根町の一部に面している。南は利根川流域を境として千葉県我孫子市と相對し、西は守谷市と接し、北はつくばみらい市と面している。市域は北相馬台地が中央部に横たわり、水田は北部の小貝川沿いと東部に分布し、利根川の河川敷は運動公園やゴルフ場として市民スポーツに利用されている。

取手地区はかつて水戸街道の宿場町として栄え、本陣をはじめ、旅館や茶屋が並ぶ陸上交通の要所であった。また、江戸時代中期から明治時代にかけて諸藩の産物を運搬する利根川水運が盛んであった時代には、宿場町として河岸を中心に発展した。

昭和 22 年取手町に井野村を編入し、昭和 30 年、取手町・稲戸井村・寺原村・小文間村と高井村の一部が合併し、取手町が誕生した。昭和 40 年を転機に日本住宅公団、民間の宅地開発、大手企業の進出などで人口が急増し、同 45 年 10 月、取手町は県内 17 番目の市制を施行した。

昭和 57 年 11 月に地下鉄千代田線の取手駅乗り入れが実現し、12 月には関東鉄道常総線の複線化が完成するなど、首都圏の玄関口として発展を見せてきた。

藤代地区は、小貝川の流れが一定せず流域に広大な湿地・沼地が広がっていたが、江戸時代に幕府の小貝川沿岸の開発により「相馬二万石」とよばれる豊かな田園地帯として発展した。

昭和 30 年、相馬町・六郷村・山王村と高須村・久賀村の一部が合併し、藤代町が誕生した。昭和 40 年代に入ると、町内で住宅開発が盛んに行われ、ベッドタウンとして人口が急増した。

平成 17 年 3 月 28 日に藤代町との合併により、人口は約 11 万 3 千人、面積は 69.94 平方キロメートルとなった。

これを機に、都市の将来像を「水と緑を育み、美と文化を創る生き活きリビングタウン」と定め、ふるさとの自然・歴史・文化に誇りを持ち、新しい夢を育み多様な世代が交流できるくつろげるまちづくりを進めている。

平成 27 年には市制 45 周年を迎え、主体的なビジョンのもとに、長期的・戦略的展望に立ち、本市の目指すべき方向性を改めて見直し将来像を定め、その実現に向け、第六次取手市総合計画を策定している。

2. 図書館活動の沿革

- 昭35. 11 取手市中央公民館図書室開室
- 昭42. 6 移動図書館巡回開始
- 昭46. 10 取手市中央公民館図書室福祉会館内に移転
- 昭47. 8 移動図書館車購入巡回開始
- 昭50～52 地区公民館図書室開室(3館)
- 昭53. 7 取手市文庫連絡会発足
10 新館建設工事着工
- 昭54. 3 新館建設工事竣工
取手市立図書館条例公布
5 中央公民館図書室より新館へ移転
取手市出身画家より絵画10点受入れ
6 取手市文庫連絡会総会(毎年開催)
図書館所蔵郷土画家展
7 結城昭蔵氏より図書寄贈
開館記念式典
開館記念講演会
講師 佐藤愛子氏「気軽に考えよう」
取手市立図書館開館
コンピュータ稼働
8 団体貸出開始
9 図書館協議会委員任命
10 取手市立図書館資料選定委員会設置
11 第1回取手市文庫展(毎年開催)
12 「紙芝居」貸出開始
- 昭55. 5 地区公民館図書室BM端末機による貸出開始
10 世界の絵本展
市制10周年記念講演会
講師 戸川昌子氏「人生雑感」
- 昭56. 8 新移動図書館車名称公募により「つつじ号」に決定
10 移動図書館車「つつじ号」により巡回開始
文化講演会
11 講師 水上 勉氏「人間について」
- 昭57. 6 第1回取手図書館おはなしの会開始
7 働く婦人の家図書室開室
9 手動式書架完成
文化講演会
- 昭58. 1 講師 井上ひさし氏「本を読む愉しみ」
10 戸頭公民館図書室開館
文化講演会
講師 平山郁夫氏「私のシルクロード」
11 平山郁夫氏より図書寄贈
- 昭60. 2 文化講演会
講師 宮尾登美子氏「女の生き方」
7 コンピュータ本体導入により自館処理始動(NEC社)
地区公民館図書室との電話回線による処理開始
文化講演会
12 講師 瀬戸内寂聴氏「生きるよろこび」
- 昭61. 4 図書館駐車場使用開始(現駐輪場)
文化講演会
12 講師 曾野綾子氏「生きがいについて」
- 昭62. 7 図書館3階増築工事着工
文化講演会
- 昭63. 1 講師 ジェームス三木氏「ドラマと人間」
3 図書館3階増築工事竣工(学習室・一般閲覧室完成)
4 図書館学習室・一般用閲覧室開設
7 戸頭公民館図書室、本館とのオンラインにより稼働
10 文庫連絡会10周年記念講演会
講師 松谷みよ子氏「何を語り伝えるか」
文化講演会
- 平 1. 1 講師 金田一春彦氏「ことばを通してみた日本人のこころ」
7 文化講演会
講師 椎名誠氏「極限の食卓」
- 平 2. 10 新コンピュータ稼働
文化講演会(市制20周年記念)
平 2. 12 講師 平岩弓枝氏「出会いの不思議さ」
- 平 4. 7 郵送貸出サービス開始
としよかんだより創刊
利用者開放端末機(くまきち)稼働
文庫連絡会15周年記念講演会
平 5. 6 講師 松居直氏「絵本の現在, 子どもの未来」
- 平 6. 7 エコーBOOK公共施設配布開始
10 図書館まつり
エコーBOOK市民配布開始(年1回)
- 平 8. 4 学校図書本の整備開始
平 8. 10 坂口安吾文学展
坂口安吾文学展記念講演会
講師 坂口綱男氏「あちらこちら命がけ」
- 平 9. 7 新・電算システム稼働(IBM)
- 平10. 10 文庫連絡会20周年記念講演会
講師 いわむらかずお氏「14ひきトガリ山カエルくん」

- 平11. 1 ティーンズ・コーナー開設
7 南側駐車場利用開始, 北側駐車場は駐輪場に変更
9 移動図書館廃止
- 平12. 2 藤代町との公共施設相互利用調印
7 藤代町民の図書館利用開始
- 平13. 3 インターネット開放端末利用開始
8 藤代町立ふじしろ中央図書館新築工事着工
- 平14. 3 学校図書本整備教育委員会へ
6 電算システム入替
7 電算システム稼働
ホームページ開設
インターネットからの検索・予約開始
10 iモード(携帯電話)からの検索予約開始
11 藤代町立ふじしろ中央図書館新築工事竣工
- 平15. 4 藤代町立ふじしろ中央図書館開館
第1回ふじしろ中央図書館おはなし会開始
10 我孫子市と相互利用開始
- 平16. 3 春休みお楽しみ会
ペープサート・人形劇
取手市・藤代町の合併により「取手市立取手図書館」「取手市立ふじしろ図書館」に名称変更
- 平17. 3 エコーBOOK市民配布を毎月配布に変更
7 ふじしろ図書館の電算システムの統合
井野公民館及び駅前窓口で本館との電話回線による予約図書の提供開始
8 ブックスタート事業開始
11 ふじしろ図書館まつり(毎年開催)
- 平18. 4 学校図書館への支援本格化(会議・研修)
図書館だより「ライブラリー・プラス」発行
7 藤代地区公民館での返却受付開始
キオスク端末による検索・予約の開始
8 YA通信「ふじだなティーンズ」改め「ほんバナ」発行
10 学校図書館から予約・配送(地区公民館へ)サービス開始
- 平19. 4 市役所本庁舎での返却受付開始
- 平20. 1 団体貸出サービス拡大
4 祝日の月曜日開館開始
6 電算システム入替
相馬南・久賀・六郷・山王公民館に電算システム導入, 予約本の受付・受取開始
- 平21. 7 取手図書館まつり(以後毎年開催)
(開館30周年記念)
11 取手図書館ボランティア講座
- 平22. 5 中学生ボランティア活動開始
6 ふじしろ図書館電算機器入替
7 CD・布絵本館外貸出開始
9 駅前窓口を西口駐車場ビルへ移設
東日本大震災で取手図書館の書架に被害, 取手図書館3.12より4.29まで48日間休館, ふじしろ図書館3.12より3.22まで11日間休館
- 平23. 3 取手市子ども読書活動推進計画策定
- 平24. 3 子ども用ホームページ開設
第1回戸頭公民館図書室おはなし会開始
7 学校図書館蔵書入力システム稼働
- 平25. 3 電算システム更新
取手図書館, 公民館, 小中学校図書室のパソコン入替え
図書館ホームページリニューアル
- 平26. 4 公民館, 小中学校等配送業務委託開始
- 平27. 7 グループ学習室開始
- 平28. 1 吉田隼人氏より50万円寄付
(28年度児童書155冊購入)

3. 運営の基本方針と努力目標

■ 基本方針

- ① 市民の暮らしに役立つ図書館として、利用の拡大を図るとともに、地域住民に親しまれる図書館運営を目指します。
- ② 生涯学習の中核施設として、図書館の利用を通じ利用者相互の交流と情報交換の場を提供し、地域の教育文化の向上に貢献することを目指します。
- ③ 子どもたちからお年寄りの方々、障害のある方など地域の住民のすべてが利用できる開かれた図書館環境を目指します。

■ 具体的施策

- ① 子ども読書活動推進の取り組み
 - ・ 関係機関と連携を取りながら施策事業を実施
- ② サービス・ネットワークの充実
 - ・ 県立図書館，近隣公共図書館との相互協力の推進及び迅速化を図る
 - ・ 取手図書館，ふじしろ図書館，公民館図書室，学校図書室それぞれの特性を生かした貸出サービスを推進
- ③ 図書館資料の充実
 - ・ 利用者のニーズを適確にとらえた図書資料の収集
 - ・ 参考資料，地域・行政資料の整備
- ④ 利用者サービスの充実
 - ・ 利用しやすい蔵書配置とサインの整備
 - ・ リクエストサービスの推進

■ 平成 28 年度 努力目標

① 図書館サービス全般

- ・ 利用しやすい蔵書配置，サイン等の整備・改善を図ります。
- ・ 図書館行事を見直し，貸出の向上に結びつく実施方法を検討します。
- ・ 地域ニュースの記録保存，データベースの構築を推進します。
- ・ 平成 29 年度の図書館システム更改に向け，利用者の利便性向上に向けた先進事例などの調査・研究を行います。

② 成人サービスの充実

- ・ 利用頻度の高い実用書等の資料を更新し充実します。
- ・ 参考資料を見直し，新規に更新を行います。
- ・ 地域資料（郷土・行政資料）の配架スペースの確保，保存体制の整備を行います。

③ 児童サービスの充実

- ・ 児童図書全体の蔵書水準向上のため段階的に更新をはかり，タイトル数の絞り込み，複本の充実を図ります。
- ・ 取手市子ども読書活動推進計画の策定に伴い，児童サービスの充実を図ります。
- ・ グループ学習の推進に質疑支援を行います。

④ 公民館図書室の整備

- ・ 小規模図書室の利用特性に適した蔵書構成に改善します。
- ・ 新刊図書を配架して蔵書をリフレッシュします。

⑤ 職員の能力向上

- ・ 効果的かつ能率的な図書館業務遂行のため，複雑化している事務を見直し，業務ごとのスタッフマニュアルを作成し，職員相互が図書館業務全体の共通認識を高められるよう改善します。

⑥ 広域的相互協力

- ・ 近隣市町村との相互協力を推進します。

⑦ その他

- ・ 学校図書室との連携を図り，ネットワーク化を推進します。

4. 事業の概要

(1) 平成27年度図書館事業実績

【図書館事業】

(取)：取手図書館、(ふ)：ふじしろ図書館、(戸)：戸頭図書室

事業名		実施日	実施回数	参加人数	事業内容
児童向け	ブックスタート (取・ふ)	毎月2会場で実施 (取手保健センター、 藤代保健センター)※ 10月以降はウェル ネスプラザ	取：18回 ふ：6回	4ヶ月乳児を持つ親子 474組 156組	保健センター実施の4ヶ月児 健診時に、ボランティアの協 力で絵本を1冊配布と絵本 の紹介。絵本を介して親子の ふれあいの普及
	藤代地域子育て支 援センター訪問 (ふ)	月1回	12回	530名	ボランティアと協働で、本の 紹介と図書館PRのために訪 問
	YA サポーター(中・ 高生ボランティア) (取・ふ)	取：月2回程度 ふ：週1回	取：37回 ふ：47回	59名 191名	書架整理、ティーンズコー ナー飾り付け、本の紹介文作 成、放課後子どもクラブ等へ の訪問お話し会等
	学校訪問おはなし 会 (取・ふ)	7月～2月	市内小学 校15校	1,236名	ボランティアの協力で小学3 年生、6年生を対象に、授業 の1時限を利用し絵本等の読 み聞かせを行った。
	福BOOK (取・ふ・戸)	1月9日	1回	84名	図書館員が選んだおすすめ の本を福袋に入れて貸出
	ちいさい人のおは なし会 (取・ふ)	取：第2水曜日 ふ：第3木曜日	10回 11回	122名 117名	0歳から3歳児対象 絵本の読み聞かせ・わらべう た
	赤ちゃん部屋 (ふ)	毎週金曜日	41回	501名	0歳からの親子向けに集会室 を開放
	はじめての競技か るた教室(取)	4月2日 3月25日	2回	22名	全日本かるた協会公認読み 手を講師に迎え、競技かるた 教室を開催
ビブリオバトル (取・ふ)	ふ：4月29日 取：2月7日	2回	ふ：中高生23名 取：8名	お気に入りの本を1人5分で 紹介し、「1番読みたくなった 本」＝「チャンプ本」を参加 者全員の多数決で決めると いうゲーム	

図書館脱出ゲーム (ふ)	7月26日	1回	117名	制限時間5分以内に図書館に関連のあるクイズ数問に答えて密室から脱出するゲーム
おもしろ理科先生講座(戸)	7月29日	1回	23名	LEDや偏光板を使って、光の性質を学習する。光の性質を利用した万華鏡を作成する。
一日図書館員 (取)	8月20日、21日	2回	小学生8名 小学生8名	小学5・6年生の子どもたちに、一日図書館員として仕事の体験をしてもらう
がいこくごと にはんごの おはなし会(ふ)	9月27日	1回	80名	取手市国際交流協会所属のアジア4カ国出身者による母国語での絵本の読み聞かせ
イラストレーター 講座(ふ)	11月8日	1回	名	現職イラストレーターに絵の描き方や仕事内容を聞く
北欧のおはなし会 (取)	1月17日	1回	23名	長くつ下のピッピとその国スウェーデン展に併せて北欧絵本中心のおはなし会を実施
小学生施設見学 (取・ふ)	取：6月24日、8月4日、9日 ふ：10月18日	取：3回 ふ：1回	取手小36名 取手東小8名 取手東小10名 取手東小5名	町探検など図書館の施設見学を行った。
中学生・高校生職場体験 (取・ふ)	取：7月29・30日、8月5～7日、11月5・6日、19・20日、26日、1月26・27日 ふ：11月5・6日、19日、25・26日	取：6回 ふ：3回	20名 16名	市内中学生・高校生が図書館で実習・研修的な就業体験をする
児童テーマ展示 (取・ふ・戸)	季節ごとに1テーマで実施	取：14回 ふ：15回 戸：8回		季節ごとにふさわしいテーマで絵本・紙芝居の紹介
ティーンズテーマ展示 (取・ふ)	季節ごとに1テーマで実施 ミニテーマ(随時)	取：12回 ふ：7回		話題のテーマや季節ごとにふさわしい図書等を紹介

	図書館を使った調べる学習コンクール入選作品展示 (取)	8月1日～30日	26日間		公益財団法人図書館振興財団主催のコンクールの受賞作品(複製)展示
	絵本で知る世界の国々 (ふ)	9月12日～29日	14日間		37の国や地域の図書館員が選んだ、その国の代表的な絵本307冊を展示
	こどもアートひろば (ふ)	11月21日～ 12月20日	25日間	8団体 400名	保育園、幼稚園時の合同作品展で、絵画・陶芸・工作などの展示
	長くつ下のピッピとその国スウェーデン展 (取)	1月14日～28日	13日間		児童童話作家リンドグレーンの代表作「長くつ下のピッピ」の生誕70周年を記念し、ロールアップパネルを借用して展示。
	中学校教科書展示 (取)	3月25日 ～4月10日	14日間		平成28年度に新しくなる教科書の展示(中学校:国語科・英語科)
一般向け	リサイクルブック (取・ふ・戸)	図書:月末休館日翌日 雑誌:5月 児童書:10～12月	取:14回 ふ:12回 戸:13回	配本数 取:6,677冊 ふ:5,037冊 戸:2,681冊	不要になった図書・雑誌を公共施設・市民に配布
	配送貸出サービス (取・戸)	取:第1木曜日 戸:第1木曜日	取:12回 戸:12回	37名 12名	図書館に来られない人のために本を届ける
	施設見学団体への読み聞かせ会 (ふ)	9月15日、12月1日、9日、15日、3月1日	5回	299名	図書館に訪問に来た団体に読み聞かせ
	図書館まつり (ふ)	4月26日	1回	入館者 2,132名	図書館フレンズと共催し、講演会「子どもと本をつなぐ橋」や図書館フレンズによるリサイクルブックの販売等
	図書館まつり (取)	5月24日	1回	入館者 約1,900名	講演会・えほんクイズ・おはなし会他
	ブックスタート研修会【10周年記念事業】 (取・ふ)	10月2日	1回	66名	ブックスタートボランティア対象の研修会。講演会「絵本が結ぶ 家族のきずな」を開催し、一般にも公開 講師:渡辺順子氏

雨月物語を読み解く (取)	10月8、15、29日、 11月5日	全4回	30名	雨月物語の美しく怪しい世界。今年は全4回で「青頭巾」を読み解きます
「布の絵本」講習会 (取)	10月22日 11月5日 【全2回講座】	1回	24名	布絵本を作成する体験の場を通して、布絵本を介した家族のふれあいの大切さをPR 講師：渡辺順子氏
ハローミュージアム (取)	11月3日	1回	30名	「日本画家・横山大観と小川芋銭の世界」 講師：茨城県近代美術館職員
読みきかせ講習会 (ふ)	1月19日 2月2日	2回	12名	絵本の選び方、読みきかせのコツを学ぶ講座
ビブリオバトル (取)	2月7日	1回	8名	お気に入りの本を1人1冊5分で紹介し、「1番読みたくなった本」＝「チャンプ本」を参加者全員の多数決で決めるというゲーム
ボランティア養成講座 (取・ふ)	取：3月6日 ふ：2月20日	取：1回 ふ：1回	25名 7名	図書館ボランティアとしての基礎を学ぶ講座「図書館ボランティアとは」
一般テーマ展示 (取・ふ・戸)	2か月に1回	取：19回 ふ：17回 戸：7回		話題のテーマの図書資料等の紹介
取手の坂道紹介パネル展	5月24日～6月28日	26日間		取手の坂道の紹介、写真と関連図書の展示
取手の風景写真展	9月5日～6日	2日間		取手在住の学生カメラマンによる取手の風景の写真展
本・ほん・ちょっと変わった本 (ふ)	10月17日～25日	8日間		豆本・ちりめん本・復刻本・仕掛け絵本・さし絵・袖珍本・戦前戦中の教科書などいろいろな本を展示
ひなかざりあそびいな展示 (取・戸)	2月11日～ 3月3日	21日間		つるし <small>びな</small> の展示
東日本大震災関連展示 (取)	3月4日～30日	27日間		「2011.3.11 あの日何が起こったか」 写真と関連図書の展示

【 ボランティア主催事業 】

(取)・ちいさい人のおはなし会 (乳幼児) 毎月第1・3・4・5水曜日	34回	326名
・おはなし会 (3歳児から) 毎週日曜日	49回	642名
・特別なおはなし会 (あかちゃん向け・3歳から) (5・12月)	4回	172名
・その他: 本の配架及び修理、音訳点訳、布絵本作成		
(ふ)・ちいさい人のおはなし会 (乳幼児): 毎月第1木曜日	11回	173名
・おはなし会・読み聞かせ会 (幼児~): 毎週土曜日	49回	672名
・特別なおはなし会 (あかちゃん向け・3歳から) (4・8・12月)	3回	162名
・市民映画会: 毎月第3日曜日	11回	244名
・ビデオ公開講座: 毎月第2・4金曜日	17回	277名
・パソコン寺子屋: 毎月第1・2・4水曜日	24回	82名
・その他: 本の配架及び修理、館内外環境美化、布絵本作成 来館困難者への配送サービス (月1回)		
(戸)・おはなし会 (毎月第2・4土曜日)	22回	191名
・特別なおはなし会 (8月・12月) (0才から)	2回	79名
・その他: 本の配架巡回		

(2) 平成28年度事業計画

【図書館事業】

(取)：取手図書館、(ふ)：ふじしろ図書館、(戸)：戸頭図書室

事業名	実施日	実施回数	参加予定	事業内容
ブックスタート (取・ふ)	毎月2回 1会場で実施	年24回	約650名	保健センターの4ヶ月児健診時に、ボランティアの協力で絵本を1冊配布と絵本の紹介。絵本を介して親子のふれあいの普及
ちいさい人のおはなし会 (取・ふ)	取：第2水曜日 ふ：第3木曜日	月1回 月1回		0歳から3歳児対象 絵本の読み聞かせや、わらべうた
赤ちゃん部屋 (ふ)	毎週金曜日	43回	各回10名	0歳からの親子向けに集会室を開放
藤代地域子育て支援センター訪問 (ふ)	月1回	12回	各回40名	本の紹介と図書館PR
YAサポーター(中・高校生ボランティア) (取・ふ)	取：月2回程度 ふ：週1回	取：26回 ふ：48回		書架整理、ティーンズコーナー飾り付け、本の紹介文作成、放課後子どもクラブ等への訪問お話し会等
学校訪問おはなし会 (取・ふ)	年間の中で学校の都合の良い日	24回	市内の小学生(14校)	3年生を対象に絵本等の読み聞かせやストーリーテリング(6年生は希望校)
ジャンプ編集者ここに降臨！ (ふ)	4月17日	1回	100名	中高生向けトークイベント 講師は『週刊少年ジャンプ』の現役編集者・齊藤優
サッカーロボットを作ろう！ (ふ)	7月27日	1回	小学5年生～中学3年生30名	おもしろ理科先生を講師にロボット作りを体験する
一日図書館員 (取)	8月18・19日	2日	一日8名	小学5・6年生を対象に図書館の仕事を体験してもらう
『世界のともだち』写真展	9月2日～9月29日	1回		『世界のともだち』シリーズ(偕成社)より24か国の子どもたちの写真展及び本の展示
がいこくごとにはんごのおはなし会 (ふ)	9月25日	1回	親子50名	ネイティブスピーカーによる外国語の絵本の読み聞かせ
福BOOK	1月初旬	1回		図書館員がおすすめの本をセット

	(取・ふ・戸)				にして貸出
	検索講座	10・11月予定	1回	未定	クイズ形式で検索方法を学ぶ
	春休みおたのしみ会 (ふ)	3月末	1回	100名	未定
	ティーンズ向け講座	未定	1回		未定
	児童テーマ展示 (取・ふ・戸)	季節ごとに2テーマで実施	年8回 入換え		季節ごとにふさわしいテーマの本を貸出用に展示
	ティーンズテーマ展示 (取・ふ)	季節ごとに1テーマで実施	年6回 入換え		話題のテーマや季節ごとにふさわしいテーマの図書を紹介
	図書館を使った調べる学習賞コンクール 入選作品展 (取)	8月	1ヵ月間		公益財団法人図書館振興財団主催のコンクール受賞作品(複製)を展示
	こどもアートひろば (ふ)	11月19日～ 12月18日	1ヵ月間	8団体	ふじしろ地区の幼稚園児・保育園児の合同作品展
一 般 向 け	図書館まつり (ふ)	4月24日	年1回	約2,100名	図書館まつり実行委員会主催。お茶・本のリサイクル・映画会等
	図書館まつり (取)	5月22日	年1回	約1,700名	図書館ボランティアと協力し、講演会、雑誌のリサイクル等
	リサイクルコーナー (取・ふ・戸)	図書：毎月1日 雑誌：4月24日、5月22日 児童書：未定	年13回		不用になった図書・雑誌を公共施設及び市民に配布 (雑誌等の無償配布：1,800冊)
	配送サービス (取・戸)	取：第1木曜日 戸：第1木曜日	各12回		図書館に来られない人のために本を届ける
	講演会「父・太宰治と二葉亭四迷」(市民大学特別講演会)	5月15日	1回		「父・太宰治と二葉亭四迷」 講師：太田治子 ※スポーツ生涯学習課と共催
	「布の絵本」講習会	9月14日 9月28日 【全2回講座】	1回		布絵本の作成体験及び布絵本の紹介
	雨月物語を読み解く 9 (取)	10月未定	5回	各30名	講座
	ボランティア養成講座 (ふ・戸)	戸：10月予定 ふ：2月予定	2回	15名	図書館ボランティアとしての基礎を学ぶ
	読みきかせ講座 (ふ)	3月予定	2回	10名	絵本の選び方や読みきかせの仕方を学ぶ講座

クラフトかご編み講座 (ふ)	未定	1回(予備日あり)	15名	ふじしろ図書館で使用しているボランティア手作りのクラフトかごの製作講座
製本講座(ふ)	未定	1回	10名	未定
ブックスタート研修会(取・ふ)	未定	1回		
一般テーマ展示 (取・ふ・戸)	2~3ヶ月に1テーマで実施	年6回 入換え		話題のテーマの図書資料等の紹介
「広重と筑波山」浮世絵展(取)	4月29日 ~5月22日	25日間		名所江戸百景から筑波山が描かれている作品14点のレプリカを展示
ギャラリー展示(ふ)	10月予定	1か月間		未定
ひなかざり展示(取)	2月中旬~ 3月初旬	1か月間		つるし <small>びな</small> 雛の展示

【ボランティア主催事業】

- (取) ・ちいさい人のおはなし会(乳幼児):毎月第1・3・4・5水曜日
 ・おはなし会(3歳児から):毎週日曜日
 ・特別なおはなし会:年2回(5月・12月)
 ・その他:本の配架及び修理・布絵本作成・音訳点訳

- (ふ) ・ちいさい人のおはなし会(乳幼児):毎月第1木曜日
 ・おはなし会(幼児から):毎週土曜日
 ・特別なお話し会:年3回(4月・8月・12月)
 ・市民映画会:毎月第3日曜日
 ・ビデオ公開講座:毎月第2・4金曜日
 ・パソコン寺子屋:毎月第1・3水曜日
 ・その他:本の配架及び修理、館内外環境美化、布絵本作成
 来館困難者への配送サービス(月1回)

- (戸) ・おはなし会(幼児):毎月第2・4土曜日
 ・特別なお話し会:年2回(8月・12月)
 ・その他:本の配架巡回

5. 予算概要

(1) 予算の推移(20年間)

単位：千円

年度	市予算 (A)	教育費 (B)	(B) / (A)	図書館費 (C)	(C) / (B)	図書購入費 (D)	(D) / (B)	(D) / (C)
平成28年度	36,550,000	4,910,413	13.4%	133,058	2.7%	27,151	0.6%	20.4%
平成27年度	35,570,000	4,499,421	12.6%	116,455	2.6%	26,651	0.6%	22.9%
平成26年度	33,560,000	3,748,718	11.2%	120,204	3.2%	26,651	0.7%	22.2%
平成25年度	34,030,000	3,344,878	9.8%	100,779	3.0%	25,898	0.8%	25.7%
平成24年度	32,570,000	3,348,644	10.3%	102,823	3.1%	25,965	0.8%	25.3%
平成23年度	33,110,000	4,111,620	12.4%	100,948	2.5%	25,965	0.6%	25.7%
平成22年度	33,770,000	4,286,830	12.7%	99,125	2.3%	25,965	0.6%	26.2%
平成21年度	31,580,000	3,785,278	12.0%	99,122	2.6%	25,965	0.7%	26.2%
平成20年度	34,130,000	4,483,085	13.1%	103,194	2.3%	29,000	0.6%	28.1%
平成19年度	31,760,000	3,691,365	11.6%	101,622	2.8%	29,000	0.8%	28.5%
平成18年度	33,660,000	4,624,341	13.7%	110,131	2.4%	29,000	0.6%	26.3%
平成17年度	※32,850,000	3,947,728	12.0%	143,066	3.6%	29,002	0.7%	20.3%
平成16年度	24,500,000	2,312,773	9.4%	60,549	2.6%	18,000	0.8%	29.7%
平成15年度	23,165,000	2,420,807	10.5%	72,319	3.0%	21,000	0.9%	29.0%
平成14年度	25,000,000	3,649,702	14.6%	80,529	2.2%	21,170	0.6%	26.3%
平成13年度	24,970,000	4,188,822	16.8%	72,704	1.7%	21,456	0.5%	29.5%
平成12年度	23,300,000	2,828,388	12.1%	105,272	3.7%	20,150	0.7%	19.1%
平成11年度	22,830,000	2,688,273	11.8%	120,547	4.5%	20,150	0.7%	16.7%
平成10年度	23,020,000	2,696,898	11.7%	73,436	2.7%	20,150	0.7%	27.4%
平成9年度	22,020,000	2,804,054	12.7%	81,943	2.9%	20,000	0.7%	24.4%

※平成17年度～取手市と藤代町の合併により予算増

(2) 平成28年度 図書館予算内訳

単位：千円

目	節	金額			説明
		27年度	28年度	比較	
図書館費	報酬	29,913	29,907	▲ 6	図書館協議会委員報酬／一般職非常勤報酬
	共済費	2,362	2,392	30	雇用保険・厚生年金・健康保険負担金・児童手当拠出金
	報償費	130	130	0	ブックスタートボランティア養成講座・ 図書館まつり講師謝礼
	旅費	817	869	52	費用弁償／研修旅費／普通旅費
	需用費	17,736	17,280	▲ 456	消耗品（雑誌・新聞・管理用消耗品・他）／燃料費 ／光熱水費／修繕料／印刷製本費
	役務費	1,030	1,042	12	通信運搬費／手数料／各保険料
	委託料	16,648	18,236	1,588	図書整理／清掃管理／警備業務／電気保安管理／消防設 備点検業務／図書内容データ／植木剪定業務／館内諸機 械設備保守点検／図書配送業務
	使用料及び 賃借料	20,118	19,031	▲ 1,087	テレビ聴取料／電算機賃借料／印刷機賃借料／下水道使 用料／貸マット使用料／駐車場使用料／新聞記事デー タベース使用料（朝日・茨城）／官報情報検索料
	工事請負費	0	16,006	16,006	取手図書館業務用エレベータ改修工事他
	備品購入費	27,573	28,077	504	図書・書架・AV機器・裁断機購入費
	負担金／補助 金及び交付金	128	88	▲ 40	図書館協会負担金他
計	116,455	133,058	16,603		

6. 平成 27 年度図書館サービス実績

貸出冊数（全館合計）
（個人・団体含む）



649,996 冊

来館者数



取手図書館	171,288 人
ふじしろ図書館	192,766 人
<hr/>	<hr/>
合計	364,054 人

一日当たりの予約処理件数



（全館合計）
予約件数／開館日数
384 冊／日 件

利用カード登録率



登録者数／人口×100
40.9%

※広域利用者（我孫子市民）を含む

・人口	108,781 人	（平成 28 年 4 月 1 日現在）
・登録者数	44,540 人	内 我孫子市民 502 人
・資料冊数（全館合計）	346,035 冊	（蔵書冊数）
	8,211 冊	（雑誌冊数）
	5,228 点	（A V 資料数）
・開館日数	取手図書館	287 日
	ふじしろ図書館	288 日

市民一人当たりの貸出冊数



貸出冊数／人口
6.0 冊

市民一人当たりの来館率



(全館合計)
来館者数／人口
3.3 回

市民一人当たりの蔵書冊数



(全館合計)
蔵書冊数／人口
3.2 冊

市民一人当たりの図書購入費



(全館合計)
図書購入費／人口
245 円

・貸出冊数及び貸出者数の1日平均

取手図書館	877 冊	・ 292 人
ふじしろ図書館	885 冊	・ 297 人
合計	1,762 冊	・ 589 人

7. 利用統計

(1) 登録者数（個人）

年齢別／男女別

単位：人

年齢	0～6		7～12		13～15		16～18		19～22	
性別	男	女	男	女	男	女	男	女	男	女
登録者	358	351	1,294	1,390	853	981	1,002	1,161	1,157	1,415
	709		2,684		1,834		2,163		2,572	
構成比	1.6%		6.0%		4.1%		4.9%		5.8%	

年齢	23～29		30～39		40～49		50～59		60～69	
性別	男	女	男	女	男	女	男	女	男	女
登録者	1,656	2,178	2,255	4,015	2,560	4,582	1,771	2,552	2,763	3,672
	3,834		6,270		7,142		4,323		6,435	
構成比	8.6%		14.1%		16.0%		9.7%		14.4%	

年齢	70～79		80～		合 計	
性別	男	女	男	女	男	女
登録者	2,830	2,339	845	560	19,344	25,196
	5,169		1,405		44,540	
構成比	11.6%		3.2%		100.0%	

仮登録12を除く

【登録者の推移】

単位：人

年度	男	女	合計
平成27年	19,344	25,196	44,540
平成26年	18,314	23,877	42,191
平成25年	20,923	26,968	47,891
平成24年	19,887	25,756	45,643
平成23年	18,761	24,438	43,199

(2) 年間館別／貸出者数・貸出冊数・返却冊数（個人）

名 称	貸出者数（人）	貸出冊数（冊）	返却冊数（冊）
取手図書館	83,757	251,604	258,008
ふじしろ図書館	85,640	254,961	230,479
戸頭公民館 図書室	38,872	104,196	105,702
小文間公民館 図書室	272	565	942
寺原公民館 図書室	4,390	8,894	11,697
永山公民館 図書室	862	1,901	3,267
ゆうあいプラザ 図書室	3,138	7,106	8,680
井野公民館	2,051	3,865	9,103
駅前窓口	5,173	9,508	12,079
山王公民館	99	136	524
六郷公民館	625	1,058	1,496
相馬南公民館	478	719	2,104
相馬公民館	-	-	46
高須公民館	-	-	48
久賀公民館	-	-	66
合計	225,357	644,513	644,241

※広域利用者を含む（団体貸出等は含まない）

(3) 取手・ふじしろ図書館 利用状況

月	名 称	入館者数(人)	貸出者数(人)	貸出冊数(冊)	開館日数(日)
4月	取手	12,679	6,929	20,453	25
	ふじしろ	17,184	7,204	21,494	25
5月	取手	17,435	7,366	21,739	25
	ふじしろ	16,144	7,304	21,400	25
6月	取手	12,733	6,050	18,372	20
	ふじしろ	13,454	6,088	18,669	20
7月	取手	15,525	7,282	22,855	26
	ふじしろ	18,967	8,034	24,208	26
8月	取手	17,359	7,635	23,439	25
	ふじしろ	21,061	8,836	26,846	26
9月	取手	14,264	6,488	19,566	23
	ふじしろ	15,890	6,772	19,776	23
10月	取手	14,875	7,370	21,745	26
	ふじしろ	16,793	7,228	21,506	26
11月	取手	13,348	6,884	20,552	23
	ふじしろ	15,115	6,731	19,800	23
12月	取手	11,624	6,432	19,466	23
	ふじしろ	13,477	6,418	18,992	23
1月	取手	13,395	7,264	21,753	23
	ふじしろ	14,651	6,968	20,949	23
2月	取手	14,197	6,772	20,203	22
	ふじしろ	14,184	6,756	19,787	22
3月	取手	13,854	7,285	21,461	26
	ふじしろ	15,846	7,301	21,534	26
計	取手	171,288	83,757	251,604	287
	ふじしろ	192,766	85,640	254,961	288

※6月は特別整理期間有

【利用状況の推移】

年度	名 称	入館者数(人)	貸出者数(人)	貸出冊数(冊)	開館日数(日)
平成27年	取手	171,288	83,757	251,604	287
	ふじしろ	192,766	85,640	254,961	288
平成26年	取手	172,237	83,777	258,776	287
	ふじしろ	192,403	87,990	262,406	288
平成25年	取手	171,750	83,358	260,781	286
	ふじしろ	195,856	87,637	264,307	287
平成24年	取手	179,498	85,525	273,067	288
	ふじしろ	202,396	89,939	277,829	289
平成23年	取手	170,614	84,016	267,856	266
	ふじしろ	198,107	89,870	279,526	286

1日平均	入館者数(人)	貸出者数(人)	貸出冊数(冊)
取 手	597	292	877
ふじしろ	669	297	885
計	1,266	589	1,762

(4) 分野別貸出統計

①図書

単位：冊

分野	一般書	児童書	ティーンズ	合計	比率(%)
0 総記	3,210	963	153	4,326	0.7%
C コンピュータ	3,224	34	7	3,265	0.5%
1 哲学	12,159	1,578	375	14,112	2.3%
宗教	4,090	237	31	4,358	0.7%
2 歴史	15,456	5,857	199	21,512	3.6%
地理・地誌	24,528	630	34	25,192	4.2%
3 社会科学	38,574	3,310	984	42,868	7.1%
4 自然科学	7,312	8,953	302	16,567	2.7%
医学・薬学	17,222	876	178	18,276	3.0%
5 技術	10,110	4,123	100	14,333	2.4%
家事・育児	41,562	1,308	105	42,975	7.1%
6 産業	14,525	1,814	125	16,464	2.7%
7 芸術	19,497	4,437	825	24,759	4.1%
スポーツ	6,309	1,385	99	7,793	1.3%
諸芸・娯楽	3,168	1,011	11	4,190	0.7%
8 言語	5,600	1,392	161	7,153	1.2%
9 文学	663	678	44	1,385	0.2%
日本文学	11,531	34,977	8,693	55,201	9.2%
外国文学	2,719	2,617	262	5,598	0.9%
日本の小説	148,830	0	0	148,830	24.7%
日本のエッセイ	14,478	0	0	14,478	2.4%
英米文学	5,240	7,273	1,000	13,513	2.2%
E 絵本	0	88,072	0	88,072	14.6%
P 紙芝居	0	6,905	0	6,905	1.1%
T ふるさと資料	514	0	0	514	0.1%
合計	410,521	178,430	13,688	602,639	100.0%
比率(%)	68.1%	29.6%	2.3%	100.0%	

※個人・団体・相互貸借の貸出冊数 ※雑誌は含まない

※ティーンズ、おもに10代向け図書

※分野は、原則NDC(日本十進分類法)9版による区分

②AV資料

単位：点

	取手図書館	戸頭図書室	ふじしろ図書館	合計
CD (CD-ROM含む)	1,511	590	9,635	11,736
DVD	0	0	4,293	4,293
DAISY (CD-ROM含む)	36	4	13	53

※ふじしろ図書館はAV資料館内貸出数を含む

(5) 団体貸出

月	平成23年度		平成24年度		平成25年度		平成26年度		平成27年度	
	利用 団体数	貸出 冊数	利用 団体数	貸出 冊数	利用 団体数	貸出 冊数	利用 団体数	貸出 冊数	利用 団体数	貸出 冊数
4月	15	785	16	644	17	955	17	747	11	105
5月	14	346	15	359	13	280	17	684	17	607
6月	14	339	20	636	18	343	18	506	15	250
7月	12	299	13	327	16	250	16	302	11	379
8月	7	504	9	168	9	390	11	542	12	277
9月	17	549	17	746	22	453	25	845	20	909
10月	17	547	18	460	21	850	18	565	25	868
11月	16	629	16	418	18	584	22	806	17	461
12月	16	479	19	438	16	464	14	139	15	159
1月	13	450	20	503	18	696	22	635	17	386
2月	18	367	11	300	15	361	16	269	16	253
3月	8	122	9	195	10	158	11	198	10	152
合計	167	5,416	183	5,194	193	5,784	207	6,238	186	4,806

(6) 相互貸借

単位：冊

相手先		23年度	24年度	25年度	26年度	27年度
茨城県立図書館	借受	407	396	375	389	390
	貸出	8	21	20	17	40
県内市町村立図書館	借受	990	863	922	889	709
	貸出	489	525	549	587	634
県内市町村立公民館	借受	7	7	3	9	0
	貸出	2	8	10	10	0
県外公立図書館	借受	4	15		16	7
	貸出	4	2	3	0	3
大学図書館	借受	15	15	10	7	9
	貸出	0	0	0	1	0
国会図書館	借受	75	29	35	46	44
	貸出	0	0	0	0	0
その他	借受	0	0	0	0	0
	貸出	0	0	0	0	0
合計	借受	1,498	1,325	1,345	1,356	1,159
	貸出	503	556	582	615	677

(7) 予約提供

①月別

単位：冊

月	図書		ティーンズ	雑誌	A V	計
	一般書	児童書				
4月	6,436	802	426	895	123	8,682
5月	6,582	962	229	763	117	8,653
6月	6,638	944	199	704	81	8,566
7月	7,428	1,532	275	691	89	10,015
8月	7,229	1,014	259	794	91	9,387
9月	6,828	929	199	769	60	8,785
10月	7,521	960	216	806	54	9,557
11月	7,137	930	229	756	100	9,152
12月	6,936	1,066	220	710	86	9,018
1月	7,047	1,025	196	786	120	9,174
2月	7,089	959	198	747	85	9,078
3月	7,305	997	288	842	110	9,542
合計	84,176	12,120	2,934	9,263	1,116	109,609

②館別

単位：冊

館名	図書		ティーンズ	雑誌	A V	計
	一般書	児童書				
取手図書館	32,194	4,233	1,008	2,930	633	40,998
ふじしろ図書館	16,704	3,092	807	2,717	73	23,393
戸頭公民館	14,392	1,652	484	1,642	410	18,580
小文間公民館	353	19	3	109	0	484
寺原公民館	5,912	651	121	344	0	7,028
永山公民館	778	216	70	61	0	1,125
ゆうあいプラザ	3,064	219	44	177	0	3,504
井野公民館	2,691	764	77	263	0	3,795
駅前窓口	6,675	1,110	236	877	0	8,898
山王公民館	109	7	2	7	0	125
六郷公民館	773	68	59	62	0	962
相馬南公民館	531	89	23	74	0	717
合計	84,176	12,120	2,934	9,263	1,116	109,609

③受付別

年度	分野	予約カード (枚)	館内OPAC (件)	図書館HP (件)	計 (冊)
平成27年度	図書	9,266	24,420	65,544	99,230
	雑誌	711	3,112	5,440	9,263
	A V	1,116	0	0	1,116
	合計	11,093	27,532	70,984	109,609
平成26年度	図書	10,117	25,440	64,893	100,450
	雑誌	599	3,486	5,496	9,581
	A V	1,515	0	0	1,515
	合計	12,231	28,926	70,389	111,546
平成25年度	図書	9,864	28,066	61,795	99,725
	雑誌	801	3,279	5,065	9,145
	A V	1,600	0	0	1,600
	合計	12,265	31,345	66,860	110,470
平成24年度	図書	9,675	28,963	60,971	99,609
	雑誌	857	3,536	4,664	9,057
	A V	1,595	0	0	1,595
	合計	12,127	32,499	65,635	110,261
平成23年度	図書	10,470	28,165	61,973	100,608
	雑誌	807	3,243	4,797	8,847
	A V	2,030	0	0	2,030
	合計	13,307	31,408	66,770	111,485

(8) ベストリーダー

①一般書

順位	書名	著者名	出版社	所蔵数	貸出回数
1	村上海賊の娘 上巻	和田竜	新潮社	7	137
2	鹿の王 上 生き残った者	上橋菜穂子	KADOKAWA	8	136
3	夢幻花	東野圭吾	PHP研究所	9	133
4	火花	又吉直樹	文藝春秋	9	132
5	虚ろな十字架	東野圭吾	光文社	6	128
6	鹿の王 下 還って行く者	上橋菜穂子	KADOKAWA	7	126
7	豆の上で眠る	湊かなえ	新潮社	6	125
8	銀翼のイカロス ([半沢直樹シリーズ])	池井戸潤	ダイヤモンド社	6	124
8	祈りの幕が下りる時 ([加賀恭一郎シリーズ])	東野圭吾	講談社	6	124
8	マスカレード・ホテル	東野圭吾	集英社	9	124

②児童書

順位	書名	著者名	出版社	所蔵数	貸出回数
1	ぴょん (はじめてのぼうけん 1)	まつおかたつひで	ポプラ社	13	142
2	たまごのあかちゃん (幼児絵本シリーズ)	かんざわとしこぶん やぎゅうげんいちろうえ	福音館書店	12	138
3	バムとケロのそらのたび	島田ゆか	文溪堂	8	131
4	ぐりとぐらのえんそく (こどものとも傑作集 64)	なかがわりえこ [著] やまわきゆりこ [絵]	福音館書店	10	116
5	おつきさまこんばんは	林明子さく	福音館書店	10	115
6	もこもこもこ (ぼっぼライブラリ みるみる絵本)	谷川俊太郎作・ 元永定正絵	小学館	11	114
7	くつついた	三浦太郎作・絵	こぐま社	8	112
8	がたんごとんがたんごとん (福音館 赤ちゃんの絵本)	安西水丸さく	福音館書店	11	111
9	かおかおどんなかお	柳原良平作・絵	こぐま社	8	104
9	バムとケロのもりのこや	島田ゆか	文溪堂	5	104
11	1 1 ぴきのねこ	馬場のぼる	こぐま社	10	95

③雑誌

順位	書名	出版社	所蔵数	貸出回数	1タイトル当りの貸出回数
1	週刊東洋経済	東洋経済新報社	2	875	437.5
2	クロワッサン	マガジンハウス	2	831	415.5
3	プレジデント	プレジデント社	2	707	353.5
4	天然生活	(株)地球丸	2	698	349.0
4	婦人公論	中央公論社	2	698	349.0
6	アン・アン (an・an)	マガジンハウス	1	631	631.0
7	こどものとも0・1・2	福音館書店	2	622	311.0
8	文芸春秋	文芸春秋	3	620	206.7
9	エコノミスト	毎日新聞社	2	564	282.0
10	エッセ (ESSE)	扶桑社	2	559	279.5
11	日経WOMAN (ウーマン)	日経BP社	2	557	278.5
12	週刊文春	文芸春秋	1	555	555.0
13	すてきにハンドメイド	NHK出版	2	522	261.0
14	週刊新潮	新潮社	1	512	512.0
15	リー (LEE)	集英社	2	487	243.5
16	散歩の達人	交通新聞社	2	446	223.0
17	NHKきょうの料理	NHK出版	2	442	221.0
18	サライ	小学館	2	426	213.0
19	Newton-ニュートン-	ニュートンプレス	2	414	207.0
20	特選街	特選街出版	2	408	204.0

(9) 学習室利用状況（取手図書館）

単位：人

年齢	0～6	7～12	13～15	16～18	19～22	23～29	30～39	40～49	50～59	60～69	70～79	80～	合計
4月	1	8	31	108	80	110	112	146	55	110	52	2	815
5月	0	10	45	187	110	133	131	141	85	107	59	8	1,016
6月	0	10	47	137	91	90	81	123	74	97	47	1	798
7月	1	16	116	183	159	118	151	112	78	116	64	1	1,115
8月	0	34	148	420	88	136	167	161	108	131	70	2	1,465
9月	0	12	73	168	88	116	125	105	90	69	73	0	919
10月	0	11	101	179	56	125	128	85	110	91	57	1	944
11月	0	7	115	200	67	79	109	73	80	73	53	6	862
12月	0	11	64	114	85	79	52	56	76	79	40	5	661
1月	1	18	80	156	159	124	85	75	55	100	54	8	915
2月	0	4	91	181	147	99	75	83	62	80	44	5	871
3月	0	10	34	141	50	86	76	70	62	89	44	1	663
合計	3	151	945	2,174	1,180	1,295	1,292	1,230	935	1,142	657	40	11,044
一日平均	0	1	3	8	4	5	5	4	3	4	2	0	38

(開館日数：287日)

(10) レファレンスルーム利用状況

※レファレンスルームは、レファレンスブック(辞書・索引等参考資料)を閲覧する部屋

単位：人

月	4月	5月	6月	7月	8月	9月	10月	11月	12月	1月	2月	3月	合計
取手	437	467	373	545	538	390	528	366	347	307	370	396	5,064

(11) コピーサービス利用状況（取手図書館には戸頭図書館分も含む）

単位：枚

月	4月	5月	6月	7月	8月	9月	10月	11月	12月	1月	2月	3月	合計
取手	977	685	612	441	906	853	1,244	690	548	480	549	503	8,488
ふじしろ	386	398	353	281	357	332	216	425	192	288	173	194	3,595

(12) 館内インターネット利用状況

単位：人

月	4月	5月	6月	7月	8月	9月	10月	11月	12月	1月	2月	3月	合計
取手	190	199	155	233	230	201	232	196	126	157	164	194	2,277
ふじしろ	250	303	267	343	392	306	278	243	217	197	214	220	3,230

(13) 貸出用PC利用状況

単位：回

月	4月	5月	6月	7月	8月	9月	10月	11月	12月	1月	2月	3月	合計
ふじしろ	12	17	21	4	21	21	28	12	15	11	11	14	187

(14) 自動貸出機利用状況

単位：冊

月	4月	5月	6月	7月	8月	9月	10月	11月	12月	1月	2月	3月	合計
ふじしろ	2,629	2,741	2,214	2,674	2,656	2,249	2,183	1,493	2,206	2,544	2,392	2,638	28,619

(15) レファレンスサービス

単位：件

	受付方法					計
	口頭	電話	文書	電子メール	その他	
資料提供	8,036	0	0	0	0	8,036
ネット検索	1	0	0	0	0	1
所蔵調査	3	1	0	0	0	4
事実調査	1	0	0	0	0	1
その他	1	0	0	0	0	1
計	8,042	1	0	0	0	8,043

*平成22年度から、国立国会図書館レファレンス共同データベースより検索することができます。

(16) 年度・項目別利用状況

単位：人

	学習室 利用 人数	レファ レンス ルーム	コピーサービス		館内 インターネット		貸出用 P C	自動 貸出機	レファ レンス サービ ス
	取手	取手	取手	ふじしろ	取手	ふじしろ	ふじしろ	ふじしろ	全館
平成27年度	11,044	5,064	8,488	3,595	2,277	3,230	187	28,619	8,043
平成26年度	11,080	5,311	8,873	4,212	2,344	3,224	129	30,893	8,070
平成25年度	12,675	5,058	7,848	4,638	2,358	3,118	171	29,866	8,223
平成24年度	12,531	6,201	9,171	4,920	2,579	3,455	356	31,954	7,908
平成23年度	11,759	6,849	8,318	5,264	3,077	4,682	522	31,246	6,899

8. 蔵書統計

(1) 分野別蔵書冊数 (全館合計)

(平成28年3月31日現在)

① 図書

単位：冊

分野／資料別	一般対象		一般小計	児童対象		ティーンズ 貸出	児童小計	合計	
	貸出	参考		貸出	参考				
0 総記	5,279	2,140	7,419	1,006	324	136	1,466	8,885	
C コンピュータ	1,317	11	1,328	70	2	14	86	1,414	
1 哲学	7,170	61	7,231	531	0	280	811	12,265	
	宗教	3,896	138	4,034	156	0	33		189
2 歴史	14,439	868	15,307	2,941	53	280	3,274	29,070	
	地理・地誌	8,400	747	9,147	1,231	66	45		1,342
3 社会科学	35,480	1,850	37,330	4,323	94	1,096	5,513	42,843	
4 自然科学	7,189	703	7,892	7,050	87	428	7,565	25,467	
	医学・薬学	8,886	151	9,037	778	6	189		973
5 技術	8,796	431	9,227	2,296	10	196	2,502	25,397	
	家事・育児	12,737	63	12,800	787	0	81		868
6 産業	7,872	345	8,217	1,954	6	166	2,126	10,343	
7 芸術	16,716	645	17,361	2,487	7	552	3,046	27,466	
	スポーツ	4,136	69	4,205	917	0	99		1,016
	諸芸・娯楽	1,409	47	1,456	369	0	13		382
8 言語	3,707	704	4,411	1,035	75	132	1,242	5,653	
9 文学	1,425	80	1,505	672	2	96	770	112,527	
	日本文学	16,191	320	16,511	16,928	22	4,113		21,063
	外国文学	4,862	25	4,887	3,524	0	325		3,849
	日本の小説	41,237	0	41,237	0	0	0		0
	日本のエッセイ	7,617	3	7,620	0	0	0		0
	英米文学	7,228	23	7,251	6,676	0	1,158		7,834
E 絵本	0	0	0	28,720	0	0	28,720	28,720	
P 紙芝居	0	0	0	2,073	0	0	2,073	2,073	
K 地域資料	0	11,855	11,855	0	0	0	0	11,855	
T ふるさと	0	2,057	2,057	0	0	0	0	2,057	
図書合計	225,989	23,336	249,325	86,524	754	9,432	96,710	346,035	

② 雑誌 (取手図書館・ふじしろ図書館・戸頭公民館図書室)

単位：冊

分野／資料別	一般対象	児童対象	合計
雑誌	7,597	614	8,211

③ AV資料 (取手図書館・ふじしろ図書館・戸頭公民館図書室)

単位：点

分野／資料別	一般対象	児童対象	合計
CD (CD-ROM含む)	2,637	188	2,825
DVD	1,893	375	2,268
DAISY (CD-ROM含む)	96	39	135

※DVDは、ふじしろ図書館のみ所蔵

(2) 館別蔵書冊数

① 図書

単位：冊

	一般対象			一般小計	児童対象		ティーンズ	児童小計	合計
	貸出	参考	地域資料・ふるさと		貸出	参考	貸出		
取手図書館	90,986	6,600	8,599	106,185	24,271	323	3,835	28,429	134,614
ふじしろ図書館	89,919	2,649	4,420	96,988	32,975	270	3,765	37,010	133,998
戸頭公民館	32,866	138	893	33,897	20,427	80	1,832	22,339	56,236
小文間公民館	1,356	5	0	1,361	973	4	0	977	2,338
寺原公民館	2,819	4	0	2,823	1,907	30	0	1,937	4,760
永山公民館	1,981	4	0	1,985	2,526	26	0	2,552	4,537
ゆうあいプラザ	6,062	24	0	6,086	3,445	21	0	3,466	9,552
合計	225,989	9,424	13,912	249,325	86,524	754	9,432	96,710	346,035

② 雑誌

単位：冊

	一般対象	児童対象	合計
取手図書館	3,095	320	3,415
ふじしろ図書館	3,575	220	3,795
戸頭公民館	927	74	1,001
合計	7,597	614	8,211

③ AV資料

単位：点

		一般対象	児童対象	合計
CD (CD-ROM 含む)	取手	221	3	224
	ふじしろ	2,362	184	2,546
	戸頭	54	1	55
	計	2,637	188	2,825
DAISY (CD-ROM 含む)	取手	21	21	42
	ふじしろ	74	14	88
	戸頭	1	4	5
	計	96	39	135
DVD	ふじしろ	1,893	375	2,268
	計	1,893	375	2,268
合計		4,626	602	5,228

④ 館別蔵書冊数の推移 (図書のみ)

単位：冊

年度	取手図書館	ふじしろ図書館	戸頭公民館	その他の図書室	合計
平成27年度	134,614	133,998	56,236	21,187	346,035
平成26年度	131,496	130,685	55,718	21,145	339,044
平成25年度	132,611	129,117	56,704	25,145	343,577
平成24年度	131,109	126,883	56,909	24,481	339,382
平成23年度	127,402	121,112	56,766	23,884	329,164

(3) 対象別・年度別増加・減少冊数

単位：冊

年度	増加			減少 (除籍等)	年間増減
	購入	寄贈	小計		
平成27年度	14,175	2,499	16,674	9,683	6,991
平成26年度	13,126	0	13,126	13,105	21
平成25年度	14,210	766	14,976	9,294	5,682
平成24年度	14,430	1,365	15,795	7,449	8,346
平成23年度	14,956	2,182	17,138	22,100	-4,962

※雑誌・CD等の視聴覚資料を除く。

(4) 各館分野別蔵書冊数

① 取手図書館

単位：冊

		一般対象		一般小計	児童対象		ティーンズ	児童小計	合計
		貸出	参考		貸出	参考			
0	総記	2,334	1,695	4,029	443	156	53	652	4,681
C	コンピュータ	501	10	511	33	1	8	42	553
1	哲学	2,857	39	2,896	187	0	114	301	5,280
	宗教	1,899	98	1,997	74	0	12	86	
2	歴史	6,762	616	7,378	1,205	34	87	1,326	12,871
	地理・地誌	3,128	481	3,609	520	23	15	558	
3	社会科学	13,430	1,191	14,621	1,626	29	382	2,037	16,658
4	自然科学	2,978	455	3,433	2,619	38	168	2,825	9,950
	医学・薬学	3,294	76	3,370	255	2	65	322	
5	技術	3,886	339	4,225	801	4	84	889	9,288
	家事・育児	3,882	46	3,928	196	0	50	246	
6	産業	3,119	187	3,306	589	4	74	667	3,973
7	芸術	7,909	503	8,412	746	3	228	977	12,234
	スポーツ	1,675	43	1,718	298	0	45	343	
	諸芸・娯楽	642	39	681	98	0	5	103	
8	言語	1,495	410	1,905	262	24	44	330	2,235
9	文学	400	63	463	191	2	27	220	38,972
	日本文学	7,073	262	7,335	2,930	3	1,788	4,721	
	外国文学	2,189	23	2,212	628	0	127	755	
	日本の小説	14,735	0	14,735	0	0	0	0	
	日本エッセイ	3,492	3	3,495	0	0	0	0	
	英米文学	3,306	21	3,327	1,250	0	459	1,709	
E	絵本	0	0	0	8,553	0	0	8,553	8,553
P	紙芝居	0	0	0	767	0	0	767	767
小計		90,986	6,600	97,586	24,271	323	3,835	28,429	126,015
K	地域資料	0	7,500	7,500	0	0	0	0	7,500
T	ふるさと	0	1,099	1,099	0	0	0	0	1,099
小計		0	8,599	106,185	0	0	0	0	8,599
合 計								134,614	

単位：点

	一般対象	児童対象	合計
CD (CD-ROM含む)	221	3	224
DAISY (CD-ROM含む)	21	21	42

② ふじしろ図書館

単位：冊

		一般対象		一般小計	児童対象		ティーンズ	児童小計	合計
		貸出	参考		貸出	参考			
0	総記	2,143	390	2,533	309	70	70	449	2,982
C	コンピュータ	603	1	604	11	0	4	15	619
1	哲学	3,095	22	3,117	155	0	129	284	5,060
	宗教	1,561	39	1,600	43	0	16	59	
2	歴史	5,499	239	5,738	968	14	105	1,087	10,578
	地理・地誌	3,005	256	3,261	434	28	30	492	
3	社会科学	15,874	633	16,507	1,725	57	573	2,355	18,862
4	自然科学	2,956	240	3,196	2,517	38	220	2,775	10,066
	医学・薬学	3,615	72	3,687	305	3	100	408	
5	技術	3,358	91	3,449	905	6	87	998	9,968
	家事・育児	5,148	15	5,163	331	0	27	358	
6	産業	3,022	157	3,179	769	2	66	837	4,016
7	芸術	5,835	137	5,972	1,062	4	221	1,287	9,729
	スポーツ	1,488	26	1,514	309	0	51	360	
	諸芸・娯楽	458	8	466	125	0	5	130	
8	言語	1,572	246	1,818	421	29	71	521	2,339
9	文学	795	17	812	170	0	56	226	42,218
	日本文学	6,974	56	7,030	5,665	19	1,267	6,951	
	外国文学	1,941	2	1,943	1,177	0	152	1,329	
	日本の小説	15,937	0	15,937	0	0	0	0	
	日本エッセイ	2,584	0	2,584	0	0	0	0	
	英米文学	2,456	2	2,458	2,433	0	515	2,948	
E	絵本	0	0	0	12,342	0	0	12,342	12,342
P	紙芝居	0	0	0	799	0	0	799	799
小計		89,919	2,649	92,568	32,975	270	3,765	37,010	129,578
K	地域資料	0	3,926	3,926	0	0	0	0	3,926
T	ふるさと	0	494	494	0	0	0	0	494
小計		0	4,420	96,988	0	0	0	0	4,420
合計									133,998

単位：点

	一般対象	児童対象	合計
CD (CD-ROM含む)	2,362	184	2,546
DVD	1,893	375	2,268
DAISY (CD-ROM含む)	74	14	88

③ 戸頭公民館 図書室

単位：冊

		一般対象		一般小計	児童対象		ティーンズ	児童小計	合計
		貸出	参考		貸出	参考			
0	総記	557	39	596	120	37	13	170	766
C	コンピュータ	154	0	154	11	1	2	14	168
1	哲学	864	0	864	158	0	37	195	1,449
	宗教	357	1	358	27	0	5	32	
2	歴史	1,691	12	1,703	471	1	88	560	3,885
	地理・地誌	1,436	9	1,445	164	13	0	177	
3	社会科学	4,643	26	4,669	630	8	141	779	5,448
4	自然科学	1,048	8	1,056	1,170	11	40	1,221	3,884
	医学・薬学	1,437	3	1,440	142	1	24	167	
5	技術	1,191	1	1,192	340	0	25	365	4,366
	家事・育児	2,654	1	2,655	150	0	4	154	
6	産業	1,286	1	1,287	333	0	26	359	1,646
7	芸術	2,455	5	2,460	420	0	103	523	4,356
	スポーツ	827	0	827	179	0	3	182	
	諸芸・娯楽	274	0	274	87	0	3	90	
8	言語	528	30	558	187	8	17	212	770
9	文学	204	0	204	226	0	13	239	23,701
	日本文学	1,646	2	1,648	6,847	0	1,058	7,905	
	外国文学	550	0	550	1,493	0	46	1,539	
	日本の小説	7,048	0	7,048	0	0	0	0	
	日本エッセイ	930	0	930	0	0	0	0	
	英米文学	1,086	0	1,086	2,368	0	184	2,552	
E	絵本	0	0	0	4,542	0	0	4,542	4,542
P	紙芝居	0	0	0	362	0	0	362	362
小計		32,866	138	33,004	20,427	80	1,832	22,339	55,343
K	地域資料	0	429	429	0	0	0	0	429
T	ふるさと	0	464	464	0	0	0	0	464
小計		0	893	33,897	0	0	0	0	893
合 計								56,236	

単位：点

	一般対象	児童対象	合計
CD (CD-ROM含む)	54	1	55
DAISY (CD-ROM含む)	1	4	5

④ 小文間公民館 図書室

単位：冊

		一般対象		一般小計	児童対象		児童小計	合計
		貸出	参考		貸出	参考		
0	総記	35	0	35	3	0	3	38
C	コンピュータ	8	0	8	2	0	2	10
1	哲学	47	0	47	2	0	2	56
	宗教	6	0	6	1	0	1	
2	歴史	65	0	65	9	0	9	117
	地理・地誌	40	0	40	3	0	3	
3	社会科学	139	0	139	15	0	15	154
4	自然科学	7	0	7	73	0	73	135
	医学・薬学	52	0	52	3	0	3	
5	技術	19	0	19	24	0	24	188
	家事・育児	126	1	127	18	0	18	
6	産業	47	0	47	38	0	38	85
7	芸術	36	0	36	9	0	9	77
	スポーツ	13	0	13	9	0	9	
	諸芸・娯楽	2	0	2	8	0	8	
8	言語	9	4	13	14	4	18	31
9	文学	2	0	2	2	0	2	963
	日本文学	65	0	65	165	0	165	
	外国文学	10	0	10	27	0	27	
	日本の小説	506	0	506	0	0	0	
	日本エッセイ	92	0	92	0	0	0	
英米文学	30	0	30	64	0	64		
E	絵本	0	0	0	463	0	463	463
P	紙芝居	0	0	0	21	0	21	21
合計		1,356	5	1,361	973	4	977	2,338

⑤ 寺原公民館 図書室

単位：冊

		一般対象		一般小計	児童対象		児童小計	合計
		貸出	参考		貸出	参考		
0	総記	71	0	71	39	27	66	137
C	コンピュータ	20	0	20	4	0	4	24
1	哲学	101	0	101	10	0	10	140
	宗教	27	0	27	2	0	2	
2	歴史	134	0	134	118	0	118	472
	地理・地誌	207	0	207	13	0	13	
3	社会科学	400	0	400	90	0	90	490
4	自然科学	35	0	35	157	0	157	351
	医学・薬学	148	0	148	11	0	11	
5	技術	84	0	84	41	0	41	476
	家事・育児	329	0	329	22	0	22	
6	産業	103	0	103	31	0	31	134
7	芸術	64	0	64	39	0	39	168
	スポーツ	27	0	27	31	0	31	
	諸芸・娯楽	4	0	4	3	0	3	
8	言語	24	4	28	35	3	38	66
9	文学	8	0	8	9	0	9	1,601
	日本文学	151	0	151	349	0	349	
	外国文学	77	0	77	59	0	59	
	日本の小説	503	0	503	0	0	0	
	日本エッセイ	208	0	208	0	0	0	
	英米文学	94	0	94	143	0	143	
E	絵本	0	0	0	683	0	683	683
P	紙芝居	0	0	0	18	0	18	18
合計		2,819	4	2,823	1,907	30	1,937	4,760

⑥ 永山公民館 図書室

単位：冊

		一般対象		一般小計	児童対象			児童小計	合計
		貸出	参考		貸出	参考	ティーンズ		
0	総記	57	0	57	62	21	0	83	140
C	コンピュータ	8	0	8	3	0	0	3	11
1	哲学	64	0	64	15	0	0	15	92
	宗教	11	0	11	2	0	0	2	
2	歴史	88	1	89	107	0	0	107	474
	地理・地誌	249	0	249	27	2	0	29	
3	社会科学	308	0	308	118	0	0	118	426
4	自然科学	43	0	43	167	0	0	167	338
	医学・薬学	109	0	109	19	0	0	19	
5	技術	81	0	81	106	0	0	106	437
	家事・育児	221	0	221	29	0	0	29	
6	産業	73	0	73	68	0	0	68	141
7	芸術	46	0	46	104	0	0	104	237
	スポーツ	28	0	28	38	0	0	38	
	諸芸・娯楽	4	0	4	17	0	0	17	
8	言語	10	3	13	54	3	0	57	70
9	文学	3	0	3	16	0	0	16	1,076
	日本文学	45	0	45	310	0	0	310	
	外国文学	12	0	12	41	0	0	41	
	日本の小説	435	0	435	0	0	0	0	
	日本エッセイ	63	0	63	0	0	0	0	
	英米文学	23	0	23	128	0	0	128	
E	絵本	0	0	0	1,078	0	0	1,078	1,078
P	紙芝居	0	0	0	17	0	0	17	17
合計		1,981	4	1,985	2,526	26	0	2,552	4,537

⑦ ゆうあいプラザ 図書室

単位：冊

		一般対象		一般小計	児童対象			児童小計	合計
		貸出	参考		貸出	参考	ティーンズ		
0	総記	82	16	98	30	13	0	43	141
C	コンピュータ	23	0	23	6	0	0	6	29
1	哲学	142	0	142	4	0	0	4	188
	宗教	35	0	35	7	0	0	7	
2	歴史	200	0	200	63	4	0	67	673
	地理・地誌	335	1	336	70	0	0	70	
3	社会科学	686	0	686	119	0	0	119	805
4	自然科学	122	0	122	347	0	0	347	743
	医学・薬学	231	0	231	43	0	0	43	
5	技術	177	0	177	79	0	0	79	674
	家事・育児	377	0	377	41	0	0	41	
6	産業	222	0	222	126	0	0	126	348
7	芸術	371	0	371	107	0	0	107	665
	スポーツ	78	0	78	53	0	0	53	
	諸芸・娯楽	25	0	25	31	0	0	31	
8	言語	69	7	76	62	4	0	66	142
9	文学	13	0	13	58	0	0	58	3,996
	日本文学	237	0	237	662	0	0	662	
	外国文学	83	0	83	99	0	0	99	
	日本の小説	2,073	0	2,073	0	0	0	0	
	日本エッセイ	248	0	248	0	0	0	0	
	英米文学	233	0	233	290	0	0	290	
E	絵本	0	0	0	1,059	0	0	1,059	1,059
P	紙芝居	0	0	0	89	0	0	89	89
合計		6,062	24	6,086	3,445	21	0	3,466	9,552

9. 購入雑誌・新聞一覧

(1) 雑誌 179種 (一般用166種・児童用13種)
平成28年度 雑誌所蔵一覧

	タイトル	取手	ふじしろ	戸頭	保存年数	
ア	アエラ(AERA)		●		1年	
	アエラウィズキッズ(AERA with Kids)		●		3年	
	アサヒカメラ	●	●		1年	
	アニメージュ	●			1年	
	アン・アン(an・an)		●		1年	
	イチコ(iichiko)	●			2年	
	いきいき		●		1年	
	一個人			●	1年	
	一枚の繪	●			1年	
	茨城県議会時報	●			1年	
	ウィズ(With)			●	1年	
	ヴェリィ(VERY)			●	1年	
	ヴォーチェ(VoCe)	●			1年	
	ウオモ(UOMO)	●			1年	
	栄養と料理			●	1年	
	エコノミスト			●	1年	
	エッセ(ESSE)	●	●		1年	
	NHK大相撲ジャーナル			●	1年	
	NHKきょうの健康			●	1年	
	NHKきょうの料理	●	●		1年	
	NHK趣味の園芸			●	1年	
	NHK短歌	●			1年	
	NHK俳句	●			1年	
	エネルギーレビュー	●			1年	
	オール讀物(オール読物)			●	1年	
	おとなの週末	●			1年	
	おひさま			●	3年	
	オレンジページ			●	1年	
	カ	会社四季報(上場)	●	●	●	2年
		会社四季報(未上場)		●		2年
かがくのとも			●		3年	
家庭画報		●			1年	
学校図書館			●		3年	
株主手帳		●			1年	
キネマ旬報			●		1年	
金曜日				●	1年	
暮らしの手帖		●	●		2年	
クレア(CREA)			●		1年	
クロワッサン			●	●	1年	
芸術新潮		●			1年	
月刊クーヨン			●		3年	
月刊自家用車		●	●		1年	
月刊バスケットボール			●		1年	
月刊バレーボール			●		1年	
ゲットナビ(Get Navi)				●	1年	

	現代農業		●		1年
	現代の図書館	●	●		3年
	鴻(こう)	●			1年
	国立国会図書館月報	●			永年
	こどもとしょかん		●		3年
	子どもと読書	●			3年
	子供の科学	●	●		3年
	こどものとも	●			3年
	こどものとも0・1・2	●	●		3年
	こどものとも年少版	●			3年
	こどものとも年中向き	●			3年
	子どもの本棚		●		1年
	この本読んで	●			3年
	ゴルフクラシック(Golf Classic)	●			1年
	ゴルフダイジェスト(GOLF DIGEST)		●		1年
	碁ワールド		●		1年
サ	サイクルスポーツ(CYCLE SPORTS)		●		1年
	サッカーダイジェスト		●		1年
	サライ	●	●		1年
	サンデー毎日		●		1年
	散歩の達人	●	●		1年
	シアターガイド	●			1年
	CDジャーナル(CDJournal)		●		1年
	JR時刻表	●			1年
	ジェイジェイ(JJ)	●			1年
	JTB時刻表		●	●	1年
	自治体国際化フォーラム	●			5年
	自治体法務研究	●			5年
	司法の窓		●		1年
	週刊朝日		●		1年
	週刊新潮		●		1年
	週刊東洋経済	●	●		1年
	週刊文春		●		1年
	週刊ベースボール		●		1年
	住民と自治		●		3年
	将棋世界	●	●		1年
	小説現代		●	●	1年
	小説新潮	●			1年
	情報の科学と技術	●			3年
	常陽藝文(常陽芸文)	●			3年
	新潮		●		1年
	新潮45	●			1年
	新幼児と保育		●		1年
	すてきにハンドメイド	●	●		1年
	ストーリー(STORY)	●			1年
	スポーツ グラフィック ナンバー(Sports Graphic Number)	●	●		1年
	スマート(smart)	●			1年
	スマイ(Sumai)ー住まいの設計ー		●	●	1年
	スマッシュ	●			1年
	正論		●		1年
	世界	●			1年
	セブンティーン(Seventeen)	●			1年

	壮快		●		1年
タ	ターズ(TURNS)(24.7で「自休自足」から名称変更)	●			2年
	ダイム(DIME)		●		1年
	ダ・ヴィンチ	●	●		1年
	たくさんのふしぎ			●	3年
	旅の手帖		●		1年
	たまごクラブ	●			1年
	ダンチュウ(dancyu)		●		1年
	ちいさい・おおきい よわい・つよい		●		5年
	ちいさなかがくのとも	●			3年
	チャント(CHANTO)(26.7より「すてきな奥さん」から名称変更)		●	●	1年
	中央公論		●	●	1年
	つり人	●			1年
	デジモノステーション	●			1年
	鉄道ジャーナル		●	●	1年
	鉄道ファン	●			1年
	テルミ	●			1年
	点字ジャーナル	●			1年
	天然生活	●	●		1年
	東京ウォーカー(TokyoWalker)		●		1年
	特選街	●	●		1年
	図書館雑誌	●	●		永年
	図書館の学校(「あうる」から変更)	●	●		3年
	ドライバー(driver)			●	1年
ナ	ナショナルジオグラフィック(National geographic)	●	●		1年
	日経ウーマン(WOMAN)	●	●		1年
	日経エンターテインメント			●	1年
	日経おとなのOFF			●	1年
	日経サイエンス			●	1年
	日経トレンディー(TRENDY)	●			1年
	日経パソコン	●			1年
	日経PC21			●	1年
	日経ビジネス		●		1年
	日経ヘルス(Health)		●		1年
	日経マネー		●	●	1年
	ニューズウィーク日本版(Newsweek)		●		1年
	ニュートン(Newton)	●	●		1年
	農業いばらき	●			1年
	ノジュール(Nodule)	●			1年
	ノンノ(non・no)			●	1年
ハ	俳句界	●			1年
	判例時報	●			永年
	ビーパル(BE-PAL)		●		1年
	ひよこクラブ	●			1年
	フィッシング カフェ(Fishing Cafe)		●	●	1年
	婦人画報		●		1年
	婦人公論		●	●	1年
	武道	●			1年
	プラスワンリビング(PLUS1LIVING)		●		3年
	プレジデント(PRESIDENT)	●	●		1年
	プレジデント ファミリー(プレジデントFamily)	●			1年
	文学界	●			1年
	文藝	●			2年

	文芸春秋	●	●	●	1年
	ベビモ(Baby-mo)			●	1年
	ペン(pen)		●		1年
	ホームラン	●			2年
	本		●		1年
	本の雑誌		●		1年
マ	マート(Mart)	●			1年
	ミセス	●			1年
	みんなの図書館		●		永年
	メンズクラブ(MEN'S CLUB)	●			1年
	モア(MORE)		●		1年
	モエ(MOE)	●	●		1年
	モーターサイクリスト(Motorcyclist)	●			1年
ヤ	山と溪谷	●	●		1年
	ヨムヨム(yom yom)		●		1年
ラ	ランナーズ	●			1年
	リー(LEE)	●	●		1年
	燎(りょう)	●			1年
	旅行読売	●			1年
	レオン(LEON)			●	1年
	歴史街道	●			1年
	レコード芸術	●			1年
	レタスクラブ			●	1年
ワ	わたしのここから			●	2年

*休刊・購読停止雑誌(バックナンバー有)

アエラウィズベビー(AERA with Baby)	2013.4~2016.4(ふ)	3年
キューティ(CUTiE)	2015.4~2015.9(ふ)	1年
コピライト	2011.4~2013.3(取)	5年
ディービディーアンドブルーレイビジョン(DVD&ブルーレイVISION)	2015.4~2016.3(取)	1年
ワッツイン?(WHAT'S IN?)	2015.4~2016.3(取)	1年
歴史読本	2015.春~2015.秋(ふ)	1年

●所蔵継続 ○寄贈雑誌

(2) 新聞 25種 (購入21種・寄贈4種)

平成28年度 新聞所蔵一覧

	新聞名	取手	ふじしろ	戸頭	保存期間など
ア	朝日新聞 (朝刊)	●※1	●	●	取手・ふじしろ6ヶ月, 戸頭1年
	朝日新聞 (夕刊)	●	●	●	取手・ふじしろ6ヶ月, 戸頭1年
	朝日新聞 (縮刷版)	●※2			永年 (昭和9年1月～)
	茨城新聞	●	●	●	取永年 (平成14年7月～), ふ6ヶ月, 戸頭1年
	茨城新聞 (縮刷版)	●	●※2		永年 (昭和55年4月～平成14年6月)
カ	官報	●			5年
	公明新聞	○	○		取手3ヶ月, ふじしろ1年
サ	ザ・ジャパンニュース		●		1年
	産経新聞	●	●		取手6ヶ月, ふじしろ1年
	しんぶん赤旗	○	○		取手3ヶ月, ふじしろ1年
	しんぶん赤旗 (日曜版)	○	○		取手3ヶ月, ふじしろ1年
	ジャパントイムズ	●			1年
	自由民主		○		1年
	常陽新聞		●		1年
	スポーツニッポン		●		3ヶ月
タ	東京新聞		●		1年
	点字毎日		●		永年
ナ	日刊工業新聞		●		1年
	日刊スポーツ	●	●	●	3ヶ月
	日本経済新聞 (朝刊)	●	●	●	取手2年, ふじしろ・戸頭1年
	日本経済新聞 (夕刊)	●	●	●	取手2年, ふじしろ・戸頭1年
マ	毎日新聞 (朝刊)	●	●	●	取手2年, ふじしろ・戸頭1年
	毎日新聞 (夕刊)	●	●	●	取手2年, ふじしろ・戸頭1年
ヤ	読売新聞 (朝刊)	●	●	●	取手2年, ふじしろ・戸頭1年
	読売新聞 (夕刊)	●	●	●	取手2年, ふじしろ・戸頭1年

※1 取手 茨城版のみ永年 (平成9年～)

※2 欠号あり

●所蔵継続 ○寄贈新聞

オンラインデータ検索

データベース名	ふじしろ	内 容
聞蔵Ⅱ (朝日新聞オンライン記事 データベース)	●	朝日新聞縮刷版 : 昭和20年～平成元年
		記事データベース : 昭和60年以降～
		朝日新聞本紙 : (地域面) 平成10年～
		A E R A : 昭和63年5月 (創刊号)～
		週刊朝日 : (ニュース面のみ) 平成12年4月～
現代用語 知恵蔵		
茨城新聞データベース	●	記事データ : 平成14年3月～
		写真データ : 平成12年9月～
		紙面データ : 明治24年7月～
官報情報検索サービス	●	官報情報 : 昭和22年5月以降～
法情報総合データベース	●	現行法規データベース

10. 組織と事務分掌

(1) 組織

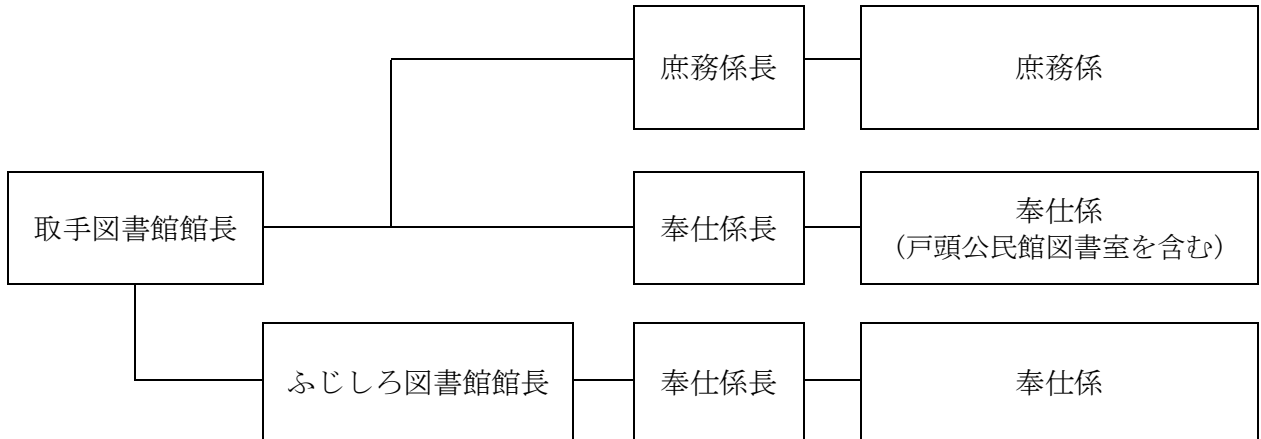

(2) 職員と事務分掌

平成 28 年 4 月 1 日現在

担 当	職 名	事 務 分 掌
取手図書館	館長（課長）	図書館管理運営の総括
ふじしろ図書館	館長（副参事）	ふじしろ図書館管理運営の総括
庶務係	取手図書館 職員 2 名	(庶務係) ・非常勤，臨時職員に関すること。 ・図書館協議会に関すること。 ・施設，設備の維持及び管理に関すること。 ・公印の保管，予算及び経理に関すること。 ・物品の購入及び出納保管に関すること。 ・文書実務に関すること。 ・その他庶務に関すること。
奉仕係	取手図書館 (戸頭公民館図書室を含む) 職員 6 名 (うち司書 5 名) ふじしろ図書館 職員 6 名 (うち司書 3 名)	(奉仕係) ・図書資料の選定受入れに関すること。 ・資料の整理及び保存に関すること。 ・図書の閲覧及び貸出返却に関すること。 ・開架室及び学習室の運営に関すること。 ・読書相談及び参考業務に関すること。 ・読書団体及び読書行事に関すること。 ・電算システムに関すること。 ・図書資料の寄贈寄託に関すること。 ・図書館の広報及び統計に関すること。 ・学校図書館との連携に関すること。 ・公民館図書室の管理及び運営に関すること。 ・公民館図書室のネットワーク化推進に関すること。 ・おはなし会及びブックスタートに関すること。 ・他の図書館との連携に関すること。 ・視聴覚資料の整理及び受入れに関すること。 ・その他図書館奉仕に関すること。

11. 施設の概要

(1) 取手図書館

- 所在地 茨城県取手市取手一丁目12番16号
- 電話番号 0297-74-8361
- F A X 0297-74-8398
- メールアドレス weplib@toride-toshokan.jp
- 開館年月日 昭和54年7月17日
- 敷地面積 1254.04 m²
- 建築面積 755.12 m²
- 延床面積 1527.58 m²

階	名称	面積 (m ²)	階	名称	面積 (m ²)	階	名称	面積 (m ²)
1	一般開架フロア	293.04	2	レファレンス・ルーム	127.60	3	学習室	154.13
	児童開架室	116.38		事務室	82.53		一般閲覧室	73.24
	エントランス・ロビー	65.44		会議室	36.30		ロビー	48.12
	コントロール・デスク	21.60		応接室	13.35		階段・トイレ・他	33.35
	車庫	40.92		更衣室	19.35		倉庫	71.58
	作業室	32.67		ロビー	34.09			
	書庫	19.44		書庫	139.15			
	階段・トイレ・他	74.30		階段・トイレ・他	31.00			
	計	663.79		計	483.37		計	380.42

- 構造 鉄筋コンクリート (1, 2階)
ALC板鉄骨造 (3階)
- 着工 昭和53年10月22日 (1, 2階)・昭和62年7月14日 (3階)
- 竣工 昭和54年3月25日 (1, 2階)・昭和63年3月29日 (3階)
- 工費 277,430,000円 (1, 2階)・62,690,000円 (3階)
- 設計 庭+建築設計事務所
- 施工 大豊建設(株) (1, 2階)・染野工務店(株) (3階)・(有)共栄電気 (3階)

(2) ふじしろ図書館

所在地 茨城県取手市藤代 415 番地
電話番号 0297-70-8181
F A X 0297-70-8182
メールアドレス fujishiro@toride-toshokan.jp
開館年月日 平成 15 年 4 月 2 日
敷地面積 5521.13 m²
建築面積 1427.73 m²
延床面積 2263.64 m²

階	名 称	面積 (m ²)	階	名 称	面積 (m ²)	階	名 称	面積 (m ²)
1	一般開架フロア	678.71	2	児童開架フロア	221.70	3	機械室	120.48
	読書サービス室	10.33		おはなし室	18.85		倉庫他	48.05
	録音室	11.88		集会ホール	92.88			
	交流ホール	143.66		ミーティング室	16.16			
	貸出書庫室	21.69		ギャラリー	110.14			
	事務室	123.51		公開書庫	108.00			
	喫茶室	41.62		トイレ・書庫他	250.05			
	トイレ・書庫他	245.93						
	計	1277.33		計	817.78			計

構 造 鉄筋コンクリート造
 一部鉄骨鉄筋コンクリート造
 一部 3 階建
着 工 平成 13 年 8 月 8 日
竣 工 平成 14 年 11 月 15 日
工 費 820,576,000 円
設 計 (株)岡田新一設計事務所
施 工 (株)大林組東京本社

12. 電算システム

(1) システム構成

施設	機種等	台数
取手図書館	業務用端末	11
	レシートプリンター	15
	レーザープリンター	3
	利用者用端末	6
	中央処理装置（業務・Web・多目的）	3
	メールサーバー	1
	コンソール端末	2
	ファイアーウォール	1
	無停電電源装置(UPS)	3
	カラープリンター	1
	ノートパソコン	5
戸頭公民館図書室	業務用端末	3
	レシートプリンター	6
	利用者用端末	3
	レーザープリンター	1
	ノートパソコン	1
ふじしろ図書館	業務用端末	8
	利用者用端末	5
	レシートプリンター	12
	レーザープリンター	3
	カラープリンター	1
	ノートパソコン	9
寺原公民館 井野公民館 永山公民館 小文間公民館 ゆうあいプラザ 取手駅前窓口 山王公民館 六郷公民館 相馬南公民館	業務用端末 レシートプリンター	各1

(2) ネットワーク環境

- 取手図書館～ふじしろ図書館・戸頭公民館図書室・取手地区公民館サービスポイント 光ケーブル接続 IBBN（茨城ブロードバンドネット）
- 取手図書館～小中学校図書室 光ケーブル接続 IBBN（茨城ブロードバンドネット）
- 取手図書館～藤代地区公民館（山王・六郷・相馬南）ダイヤルアップ接続 NTT INS ネット 64

13. 図書館協議会

(1) 委員 委嘱期間 平成 26 年 1 月 29 日～平成 28 年 1 月 28 日

役 職	氏 名	備 考
会 長	林 史 典	学識経験者
副会長	柴谷 不二子	家庭教育向上に資する活動者
委 員	猪狩 朋子	学校教育関係者
委 員	林 澄 子	社会教育関係者
委 員	遠藤 祥子	家庭教育向上に資する活動者
委 員	小野 耕三	家庭教育向上に資する活動者
委 員	小谷野 守男	学識経験者
委 員	田代 修二	学識経験者

委嘱期間 平成 28 年 4 月 1 日～平成 30 年 3 月 31 日

役 職	氏 名	備 考
会 長	林 史 典	学識経験者
副会長	遠藤 祥子	家庭教育向上に資する活動者
委 員	猪狩 朋子	学校教育関係者
委 員	林 澄 子	社会教育関係者
委 員	長塚 美知子	家庭教育向上に資する活動者
委 員	田代 修二	学識経験者
委 員	廣瀬 一峰	学識経験者
委 員	藤本 都子	学識経験者

(2) 会議

平成 27 年度活動報告

開 催 期 日	会 議 等 の 内 容
平成 27 年 6 月 26 日 (第 1 回協議会)	<ul style="list-style-type: none"> ・取手市立図書館の課題について ・その他
平成 28 年 1 月 28 日 (第 2 回協議会)	<ul style="list-style-type: none"> ・「取手市子ども読書活動推進計画」について ・平成 28 年度予算について

平成 28 年度活動計画

開 催 期 日	会 議 等 の 内 容
平成 28 年 6 月 29 日 (第 1 回協議会)	<ul style="list-style-type: none"> ・平成 28 年度図書館事業について ・その他
平成 29 年 2 月予定 (第 2 回協議会)	<ul style="list-style-type: none"> ・一部業務委託について ・平成 29 年度予算について

14. 利用案内

① 開館時間及び休館日

- ・開館時間 午前9時30分～午後6時
- ・休館日 毎週月曜日（祝日を除く）、毎月末日（祝日、日曜日及び土曜日を除く）、祝日の翌日及び特別整理期間（毎年1回）

② 利用方法等

- ・利用登録 取手市内に在住又は通勤通学している人及び我孫子市民とします。
図書、雑誌を借りるには「図書館利用カード」が必要です。住所を確認できるもの（保険証、運転免許証、学生証等）をご持参ください。「図書館利用申込書」に記入していただくと、その場で「図書館利用カード」を発行します。
- ・「図書館利用カード」は、取手図書館・ふじしろ図書館・各公民館等図書室で共通して使えます。
- ・図書・紙芝居・布絵本の貸出 個人…1人12冊以内、15日間（当日を含む）
- ・CDの貸出 個人…1人2点以内、15日間（当日を含む）
- ・雑誌の貸出 個人…1人5冊以内、15日間（当日を含む、最新号以外）
- ・視聴覚資料の視聴 ふじしろ図書館ではCD及びDVDを視聴することができます。
- ・団体貸出の場合、以下の表のとおりです。

施設名 登録団体	取手図書館及び図書室	ふじしろ図書館団体書庫
読書団体	50冊以内、3か月以内の貸出	300冊以内とし、3か月以内の貸出（ただし、テーマ図書は1か月）
小学校及び中学校	50冊以内、1か月以内の貸出	

③ 配送貸出

- ・身体障害等の理由により来館が困難な方に、図書館資料を配送等により無料で貸出します。
冊数…12冊以内 期間…30日以内（サービスを受けたい方は事前にご相談ください）

④ リクエスト・サービス

- ・借りたい本がないときは、リクエストができます。貸出中の場合には「図書館資料検索機 OPAC」、
「KIOSK 端末機内の図書館蔵書検索」、「図書館 HP」及び「予約カード用紙」にて予約してください。ご用意が出来しだいご連絡します。また、市内図書館に所蔵していない場合は、他の図書館との相互貸借による貸出も可能です。

⑤ レファレンス・サービス

- ・学習・研究・調査を目的として必要な情報・資料などある場合、図書館員が情報そのものあるいはそのために必要とされる資料を検索・提供・回答することができます。また、そのための資料を用意しています。
- ・取手市、茨城県内の資料、行政資料等を収集した郷土資料コーナーがあります。
- ・インターネットコーナーでは、ホームページの閲覧をすることができます。（1人30分以内のご利用となります。ただし次の利用者がいない場合は、さらに30分の延長をすることができます。）

⑥ コピーサービス

- ・著作権法の範囲内で図書館資料及び相互貸借資料の一部をコピーサービスします。
白黒1枚10円 カラーコピー1枚40円（A3サイズまで）

⑦ 学習室（取手図書館のみ）

- ・「図書館利用カード」の提示後、席札をお渡しします。指定席となります。101席設置
- ・夏休み期間などの長期の休み及び日曜、土曜及び祝日は、利用状況により午前、午後の入替制となる場合があります。

⑧ 公民館等図書室

- ・各地区の公民館図書室，ゆうあいプラザ図書室（相馬公民館，久賀公民館，高須公民館を除く）でも図書の貸出サービスを受けられます。
- また，井野公民館，取手駅前窓口，相馬南公民館，六郷公民館及び山王公民館では，予約本の受取り，返却をすることができ，取手市役所本庁舎，相馬公民館，久賀公民館及び高須公民館では，返却のみ受付をします。
- ・各公民館図書室の受付時間は，午前9時から午後5時まで（戸頭公民館図書室は，午前10時から午後5時まで，取手駅前窓口は午前10時から午後7時まで）となっております。

⑨ 施設の貸出（集会室，交流ホール，ギャラリー等）

- ・ふじしろ図書館では，図書館資料を利用して活動する市内の読書会団体，教育関係団体等に会場の提供をします。

⑩ おはなし会

- ・取手図書館では，毎月第2水曜日の午前10時30分から，あかちゃんと保護者を対象にわらべうたや絵本の読み聞かせをします。また，ボランティア主催のおはなし会を実施しています。
- ・ふじしろ図書館では，毎月第3木曜日の午前10時30分からあかちゃんと保護者を対象に「ちいさい人のおはなし会」を実施しています。その他，ボランティア主催でおはなし会，読み聞かせ会を実施しています。
- ・戸頭公民館図書室では，ボランティア主催で第2・4土曜日の午後2時から2時30分までおはなし会を実施しています。

⑪ 図書館ボランティアによる事業

（取手図書館）

- ・布絵本制作
- ・ちいさい人のおはなし会……あかちゃんと保護者を対象
- ・おはなし会……幼児及び児童を対象
- ・本の装備・修理
- ・返却された本の配架・書架整理
- ・本の点訳及び音訳

（ふじしろ図書館）

- ・ちいさい人のおはなし会……あかちゃんと保護者を対象
- ・おはなし会……幼児及び児童を対象
- ・よみきかせ会……幼児及び児童を対象
- ・赤ちゃん部屋
- ・市民映画会……ふじしろ図書館所蔵のDVDを上映
- ・ビデオ公開講座
- ・パソコン寺子屋
- ・布絵本制作
- ・返却された本の配架
- ・書架整理
- ・本の装備・修理
- ・本の配送サービス

（戸頭公民館図書室）

- ・おはなし会…幼児及び児童を対象
- ・返却された本の配架・書架整理・巡回

15. 条例・規則

(1) 取手市立図書館設置条例

昭和 54 年 3 月 29 日
条例第 2 号

(設置)

第 1 条 図書館法（昭和 25 年法律第 118 号）10 条の規定に基づき，取手市に図書館を設置する。

(名称及び位置)

第 2 条 図書館の名称及び位置は，次のとおりとする。

名 称	位 置
取手市立取手図書館	取手市取手一丁目 12 番 16 号
取手市立ふじしろ図書館	取手市藤代 415 番地

(職員)

第 3 条 図書館に次の職員を置く。

- (1) 館長
- (2) 司書
- (3) 司書補
- (4) その他の職員

(委任)

第 4 条 この条例に定めるもののほか，必要な事項は教育委員会が別に定める。

付 則

この条例は，昭和 54 年 4 月 1 日から施行する。

付 則（平成 11 年条例第 27 号）

この条例は，平成 12 年 4 月 1 日から施行する。

付 則（平成 17 年条例第 41 号）

この条例は，平成 17 年 3 月 28 日から施行する。

(2) 取手市立図書館管理運営規則

平成 13 年 3 月 27 日
教委規則第 1 号

取手市立図書館運営規則(昭和 54 年教委規則第 1 号)の全部を改正する。

(趣旨)

第 1 条 この規則は、取手市立図書館設置条例(昭和 54 年取手市条例第 2 号)第 4 条の規定に基づき、取手市立図書館(以下「図書館」という。)の運営について必要な事項を定めるものとする。

(組織)

第 2 条 取手市立図書館に、次の係を置く。

図書館の名称	係の名称
取手市立取手図書館	庶務係
	奉仕係
取手市立ふじしろ図書館	奉仕係

2 係の事務分掌は、別表第 1 のとおりとする。

(事業)

第 3 条 図書館は、図書館法(昭和 25 年法律第 118 号)第 3 条の規定に基づき、次に掲げる事業を行うものとする。

- (1) 図書、新聞、記録、視聴覚資料その他必要な資料(以下「図書館資料」という。)の収集、整理及び保存に関すること。
- (2) 地域資料の収集、整理及び保存に関すること。
- (3) 図書館資料の館外貸出及び相互利用に関すること。
- (4) 読書調査研究等の相談(レファレンスサービス)及び読書案内に関すること。
- (5) 読書会、研究会、講習会等の主催及び奨励に関すること。
- (6) 他の図書館、学校、公民館等との連絡、協力及び図書館資料の相互貸借に関すること。
- (7) 時事に関する情報及び参考資料の紹介及び提供に関すること。
- (8) 図書館報その他の読書資料の発行に関すること。
- (9) 読書団体との連絡、協力並びに団体活動の促進に関すること。
- (10) 別表第 2 に規定する館内施設(以下「館内施設」という。)の提供に関すること。
- (11) 前各号に定めるもののほか、図書館の目的を達成するために必要な事業に関すること。

(開館時間)

第 4 条 図書館の開館時間は、午前 9 時 30 分から午後 6 時までとする。

2 取手市教育委員会教育長(以下「教育長」という。)は、前項の規定にかかわらず、特に必要と認めるときは、開館時間を変更することができる。

(休館日)

第 5 条 図書館の休館日は、次のとおりとする。

- (1) 月曜日(国民の祝日に関する法律(昭和23年法律第178号。以下「祝日法」という。)に規定する日を除く。)
- (2) 祝日法に規定する日の翌日。ただし、祝日法に規定する日の翌日が日曜日又は土曜日に当たる場合は、次の週の火曜日
- (3) 12月29日から翌年の1月4日までの日(前2号に掲げる日を除く。)
- (4) 資料整理日(毎月末日又は毎月末日に最も近い日であって、前2号に掲げる日並びに日曜日及び土曜日を除いた日)
- (5) 図書特別整理期間

- 2 前項第5号の期間は、1年につき15日を超えない範囲において、教育長が定める。
- 3 教育長は、前2項の規定にかかわらず、特に必要と認めるときは、休館日を変更し、又は臨時に休館日を設けることができる。

(図書館利用カード)

第6条 図書館資料及び設備等の利用をしようとする者は、取手市立図書館利用カード(様式第1号。以下「利用カード」という。)の交付を受けなければならない。

- 2 利用カードの交付を受けようとする者は、取手市立図書館利用カード申込書(様式第2号。以下「利用カード申込書」という。)を取手市立図書館長(以下「館長」という。)に提出し、登録しなければならない。
- 3 館長は、前項の規定により利用カードを申し込む場合に第11条に該当する者であることを証明する書類の提示を利用カード申込者に求めることができる。
- 4 第2項の規定により登録した者は、利用カードを紛失したとき又は利用カード申込書の記載内容に変更が生じたときは、速やかにその旨を館長に届け出なければならない。
- 5 利用カードは、他に譲渡し、又は貸与してはならない。
- 6 利用カードが登録者本人以外の者の使用により、損害が生じた場合には、その責めは登録者本人に帰するものとする。

(館内利用の数)

第7条 館内における図書館資料の閲覧は、自由に行うことができる。ただし、一度に多数を専有してはならない。

(貴重資料の閲覧)

第8条 館内利用者は、図書館資料のうち館長が指定する資料(以下「貴重資料」という。)を閲覧しようとするときは、あらかじめ館長の許可を受けなければならない。

- 2 前項の許可手続、その他貴重資料の閲覧について必要な事項は、館長が別に定める。

(館内利用者の責務)

第9条 館内利用者は、次の各号に掲げる事項を遵守しなければならない。

- (1) 図書館資料は、所定の場所以外での利用をしてはならない。
- (2) 図書館資料の利用に当たっては、係員の指示に従わなければならない。
- (3) 閲覧室においては、静粛を保ち、他の館内利用者に迷惑を与えてはならない。

- (4) 学習室を利用しようとする者は、利用カードを提示し、所定の場所で利用しなければならない。
- (5) 退館しようとするときは、図書館資料を元の場所に返却しなければならない。
- (6) 所定の場所以外で飲食又は喫煙してはならない。

(図書館資料の複写)

第10条 図書館資料の複写を依頼しようとする者は、著作権法(昭和45年法律第48号)第31条に規定された範囲内で、取手市立図書館資料複写申込書(様式第3号)又は取手市相互貸借図書資料複写申込書(様式第3号の2)に当該複写に要する手数料を添えて申し込まなければならない。

- 2 前項の規定にかかわらず、視聴覚資料の複写は、行わないものとする。
- 3 図書館資料の複写における著作権法上の規定による一切の責任は、当該複写の申込みをした者が負うものとする。
- 4 複写に要する手数料の額は、取手市手数料条例(平成11年条例第23号)別表第1に定めるところによる。
- 5 相互貸借による借受図書(以下「借受図書」という。)の複写は、図書館間協力における現物貸借で借り受けた図書の複製に関するガイドライン(平成18年1月1日社団法人日本図書館協会、国公立大学図書館協力委員会及び全国公共図書館協議会作成)の規定により複写が認められたもの又は貸し出した図書館の許可を受けたものに限り、複写できるものとする。
- 6 借受図書の複写の作業は、必ず職員が行うものとする。
- 7 借受図書を紛失又は破損したときは、貸出した図書館の指示に従い弁償の責任を負うものとする。

(他の図書館における資料の複写等)

第10条の2 取手市立図書館以外の公共図書館その他の図書館(以下「他図書館」という。)における資料の複写及び送付(以下「複写等」という。)を受けようとする者は、取手市他公共図書資料複写申込書(様式第3号の3)により、取手市立図書館長に申し込まなければならない。

- 2 館長は、前項の規定による申込みを受けるに当たっては、資料の複写等の可否について、他図書館に確認するものとする。
- 3 第1項の規定により資料の複写等を申し込んだ者は、当該申込みに係る資料が取手市立図書館に送付されたときは、速やかに当該資料を受領するとともに、当該資料の複写等に要した費用を支払わなければならない。
- 4 前項の規定により支払う費用の額は、資料の複写等を申し込んだ他図書館の定めるところによる。
- 5 館長は、第3項の規定により費用の支払を受けたときは、他図書館に当該費用を納付するものとする。
- 6 第1項に規定する他図書館における資料の複写等の申込み及び第3項に規定する複写等に要した費用の支払は、他図書館が特に認めた場合を除き、申込み後において取り消すことはできない。

(館外利用)

第 11 条 図書館資料の館外利用ができる者は、次のとおりとする。

- (1) 市内に居住し、又は通勤し、若しくは通学する者(以下「市民」という。)
- (2) 市内の読書団体等(以下「団体」という。)
- (3) 地方自治法(昭和 22 年法律第 67 号)第 244 条の 3 第 2 項及び第 3 項の規定により、本市と他の市町村との間で図書館の相互利用に関する協定を締結した場合において、当該協定で館外利用の対象とされた者
- (4) その他館長が特に必要と認める者

2 図書館資料の館外利用をしようとする者は、利用カードを提示しなければならない。

(貸出冊数及び期間)

第 12 条 図書館資料のうち視聴覚資料を除くものの貸出冊数及び期間は、次のとおりとする。

登録別	施設名	貸出冊数	貸出期間
市民	全図書館 及び図書室	全施設合計で 12 冊以内	貸出した日から起算して 15 日以内
団体	取手図書館 及び図書室	左記施設合計で 50 冊以内	3 か月以内 (ただし、テーマ図書は 1 か月以内とする。)
	ふじしろ図書館	全施設合計で 300 冊以内	

2 館長は、前項の規定にかかわらず、貸出しの申込みをした市民から当該貸出期間内に貸出期間の延長の申出があったときは、他の利用を妨げない限りにおいて、当該申出のあった日から起算して 15 日以内を限度として貸出期間の延長を認めることができるものとする。

3 前各項の規定にかかわらず、館長が特に必要と認めるときは、貸出冊数及び貸出期間を変更することができる。

(視聴覚資料の貸出し)

第 12 条の 2 図書館資料のうち視聴覚資料の貸出しについては、第 11 条第 1 項第 1 号に規定する市民に対する貸出しに限り行うこととし、当該貸出しに係る視聴覚媒体、貸出点数及び貸出期間は、次のとおりとする。

- (1) 貸出しを行う視聴覚媒体 CD 及び DAISY 資料
- (2) 貸出点数 2 点以内
- (3) 貸出期間 貸し出した日から起算して 15 日以内

2 前条第 2 項及び第 3 項の規定は、前項に規定する視聴覚資料の貸出しについて準用する。

(館外利用の制限)

第 13 条 館長は、次に掲げる図書館資料については、原則として館外利用を許可しない。

- (1) 貴重図書、辞書、辞典、郷土資料、地図等
- (2) 逐次刊行物(新聞、官公報、年鑑等)及び雑誌類の最新号

- (3) 視聴覚資料(DVD)
- (4) 前各号に掲げるもののほか、館長が不相当と認めるもの
(館外利用等の停止)

第14条 館長は、図書館資料を期限内に返却しなかった者に対し、別に定めるところにより、一定の期間館外利用及び館外利用に係る予約を停止することができる。
(配送貸出し)

第15条 館長は、次に掲げる者に対し、来館による利用が困難であると認めるときは、配送又は郵送(以下「配送等」という。)により図書館資料を貸し出しすることができる。

- (1) 身体障害者福祉法(昭和24年法律第283号)第15条に規定する身体障害者手帳の交付を受けている者
- (2) 介護保険法(平成9年法律第123号)第27条又は第32条に規定する認定を受けている者
- (3) 前2号に掲げる者のほか、館長が特に認めた者

2 配送等貸出しを利用しようとする者は、取手市立図書館資料配送等貸出申込書(様式第4号)を館長に提出しなければならない。
(配送等の経費)

第16条 配送等貸出しに要する経費は、市が負担する。
(配送等資料の返却)

第17条 配送等図書館資料の返却については、館長が別に定める。
(相互貸借)

第18条 館長は、相互貸借に係る郵送料その他の費用について、実費の負担を求めることができる。
(損害賠償)

第19条 図書館の利用者が故意又は過失により図書館資料を紛失し、若しくは汚損したとき又は施設若しくは設備器具を滅失し、若しくは損傷したときは、これによって生じた損害を賠償しなければならない。ただし、教育長がやむを得ない事由があると認めた場合は、この限りでない。
(利用の制限)

第20条 館長は、次の各号のいずれかに該当すると認めるときは、必要な指示をし、又は入館を禁じ、若しくは退館を命ずることができる。

- (1) 公の秩序を乱し、又は善良な風俗を害するおそれがあると認めるとき。
- (2) 図書館資料又は物品を汚損し、又はき損するおそれがあるとき。
- (3) 他の利用者に迷惑をかけるおそれがあるとき。
- (4) 営利を目的とする利用であると認めるとき。
- (5) その他図書館の管理運営上支障を及ぼすおそれがあるとき。

(利用カードの取消し等)

第21条 館長は、第6条第1項の規定により利用カードの交付を受けた者が次の各号のいずれかに該当するとき、同条第2項に規定する利用カードに係る登録を取

り消し、及び利用カードの使用を停止することができる。

- (1) 偽りその他不正の手段により利用カードの交付を受けたとき。
- (2) 故意に図書館資料を期限内に返却しなかったとき。
- (3) 前条各号に掲げる要件のいずれかに該当すると認められるとき。
- (4) 前3号に定めるもののほか、この規則の規定に反していると認められるとき。

(図書館資料の寄贈)

第22条 図書館は、図書館資料の寄贈を受けることができる。

- 2 図書館資料の寄贈は、館長の承認を得て行うものとする。
- 3 寄贈に要する費用は、寄贈者の負担とする。
- 4 寄贈を受けた図書館資料は、既存の図書館資料と同様に取り扱うものとする。
- 5 図書館は、寄贈を受けた図書館資料の紛失、破損について一切の責任を負わないものとする。

(施設の利用)

第23条 館長は、図書館の事業運営に支障がない限りにおいて、図書館ボランティアその他図書館に関する事業を行う団体に対し、館内施設を利用させることができる。ただし、館長が適当と認めた場合は、当該団体以外の者に利用させることができる。

- 2 館内施設を利用しようとする者は、利用しようとする日の1月前から1週間前までの間に取手市立図書館施設利用申請書(様式第5号)を提出し、館長の許可を受けなければならない。ただし、館長が特に必要があると認めた場合は、この限りでない。
- 3 館長は、前項に規定する申請書を審査し、支障がないと認めたときは、取手市立図書館施設利用許可書(様式第6号)を申請者に交付するものとする。
- 4 館長は、館内施設の利用を許可する場合において、管理上必要があると認めるときは、当該許可に条件を付することができる。
- 5 館長は、第3項の規定による審査の結果、第20条に規定する利用の制限に係る要件に該当すると認めるときは、館内施設の利用を許可しないことができる。
- 6 館長は、前項の規定により利用を許可しないときは、理由を付してその旨を申請を行った者に通知するものとする。

(団体登録)

第24条 前条第1項の規定により団体として館内施設を利用しようとする者は、別に定めるところにより館長に申請し、団体としての登録を受けなければならない。

(利用回数)

第25条 館内施設(交流ホール及びギャラリーを除く。)の利用は、1月当たり4回以内、かつ、1回の利用につき4時間以内とする。ただし、館長が図書館の管理運営上支障がないと認める場合にあつては、この限りでない。

(交流ホール及びギャラリーの利用)

第26条 第23条の規定にかかわらず、交流ホール及びギャラリーは、次の各号のいずれかに該当する場合に限り、一般の利用に供することができる。

- (1) 市又は教育委員会が主催者又は共催者となる時。
 - (2) 市内の官公署及びこれに類する団体がその事業のために利用する時。
 - (3) 市が行うべき事業を市に代わって当該団体が行うものと認められる時。
 - (4) 前3号に掲げるもののほか、館長が特に適当と認めるとき。
- 2 交流ホール及びギャラリーの1回当たりの利用期間は、14日以内とする。ただし、館長が特に必要と認める場合にあつては、この限りでない。
 - 3 交流ホール及びギャラリーの利用の際に生じた事故により展示物等に損害が生じた場合においても、図書館はその責めを負わない。ただし、当該事故が図書館の責めに帰すべき事由により生じた場合にあつては、この限りでない。

(利用許可の取消し等)

第27条 館長は、次の各号のいずれかに該当するときは、第23条の規定による利用の許可を取り消し、又は利用を停止し、若しくは制限することができる。

- (1) 第20条に規定する利用の制限に係る要件に該当すると認められるときその他この規則又はこの規則の規定により館長が別に定める事項に違反したとき。
- (2) 利用の目的又は利用の条件に反して利用したとき。
- (3) 図書館の指示に従わないとき。
- (4) 災害その他やむを得ない理由により施設等の利用ができなくなったとき。

(原状回復の義務)

第28条 利用者は、館内施設の利用を終了したときは、利用した施設、設備等を原状に回復しなければならない。前条の規定により利用の許可を取り消され、又は利用を停止され、若しくは制限されたときも、同様とする。

(秘密の保持)

第29条 図書館の業務に従事している者(以下「図書館業務従事者」という。)は、個人情報を取得し、保有し、又はこれを利用するに当たっては、取手市個人情報保護条例(平成12年条例第7号)を遵守しなければならない。

2 前項に定めるもののほか、図書館業務従事者は、図書館の管理上知り得た秘密を他に漏らし、又は自己の利益のためにこれを利用してはならない。

(委任)

第30条 この規則に定めるもののほか、この規則の施行に関し必要な事項は、館長が別に定める。

付 則

(施行期日)

1 この規則は、平成13年4月1日から施行する。

(経過措置)

2 この規則の施行前にこの規則による改正前の取手市立図書館運営規則の規定によりされた処分、手続その他の行為は、この規則による改正後の取手市立図書館運営規則の規定によりされた処分、手続その他の行為とみなす。

付 則(平成17年教委規則第28号)

(施行期日)

- 1 この規則は、平成 17 年 3 月 28 日から施行する。
(藤代町の編入に伴う経過措置)
- 2 藤代町の編入の日前に、この規則による改正前の取手市立図書館運営規則(平成 13 年教育委員会規則第 1 号)及び藤代町立図書館管理運営規則(平成 14 年藤代町教育委員会規則第 11 号)の規定によりされた処分、手続その他の行為は、この規則による改正後の取手市立図書館管理運営規則の規定によりされた処分、手続その他の行為とみなす。

付 則(平成 18 年教委規則第 11 号)

この規則は、平成 18 年 4 月 1 日から施行する。

付 則(平成 19 年教委規則第 8 号)

この規則は、平成 19 年 4 月 1 日から施行する。

付 則(平成 19 年教委規則第 13 号)

この規則は、平成 20 年 1 月 1 日から施行する。

付 則(平成 20 年教委規則第 5 号)

この規則は、平成 20 年 4 月 1 日から施行する。

付 則(平成 20 年教委規則第 18 号)

この規則は、平成 20 年 11 月 1 日から施行する。

付 則(平成 22 年教委規則第 9 号)

この規則は、平成 22 年 7 月 1 日から施行する。

付 則(平成 22 年教委規則第 10 号)

この規則は、平成 22 年 8 月 1 日から施行する。

付 則(平成 24 年教委規則第 1 号)

この規則は、公布の日から施行する。

付 則(平成 26 年教委規則第 3 号)

この規則は、平成 26 年 4 月 1 日から施行する。

付 則(平成 28 年教委規則第 7 号)

この規則は、平成 28 年 4 月 1 日から施行する。

付 則(平成 28 年教委規則第 13 号)

この規則は、平成 28 年 7 月 1 日から施行する。

図書館年報 平成 28 年版

発 行 平成 28 年 9 月

編集・発行者 取手市立取手図書館

〒302-0004 茨城県取手市取手 1-12-16

TEL 0297-74-8361 Fax 0297-74-8398